Βόλτα με ποδήλατο

LIVEWORKSHEETS

Διάβασε το κείμενο και απάντησε στις ερωτήσεις.

Ο Φρίξος περπατάει στον δρόμο.
Πεινάει πολύ. Θέλει λίγο ζαμπόν,
λίγο κοτόπουλο ή ένα κόκαλο.

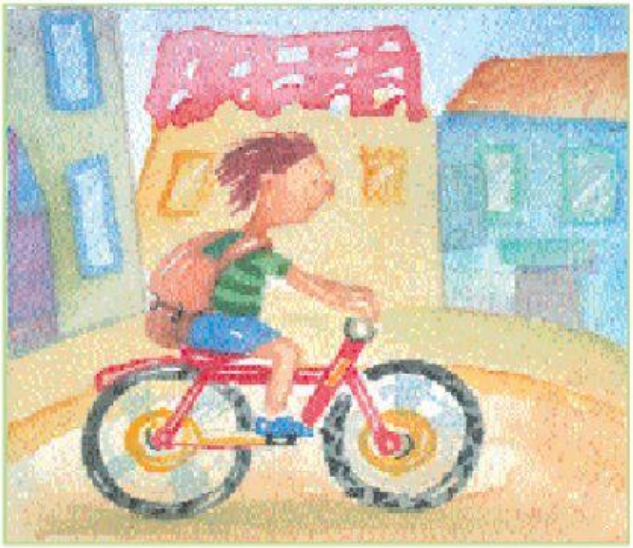

Ένα αγόρι οδηγεί
ένα ποδήλατο.
Βλέπει τον Φρίξο και σταματάει.

Ενεργοποιή
Μεταβαση στις

Κείμενα: Μαργαρίτα 3

Ανοίγει την τσάντα του
και πετά στον Φρίξο
ένα σάντουιτς.

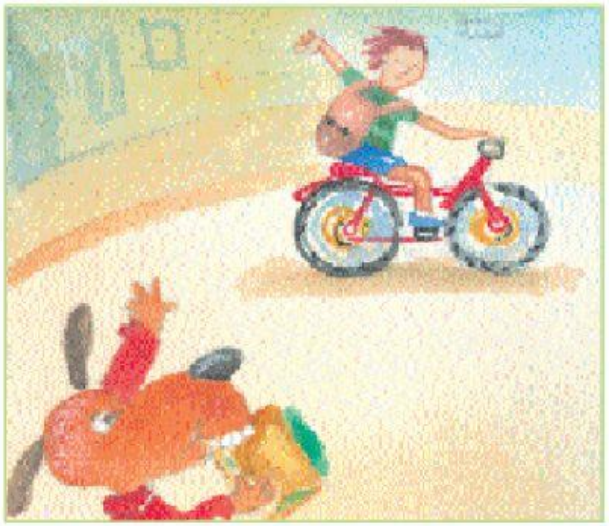

Ο Φρίξος χαμογελά
και ευχαριστεί το αγόρι.
Αμέσως τρώει το σάντουιτς.

LIVEWORKSHEETS

Βρες την απάντηση μέσα στο κείμενο και σημείωσέ την.

1.Τι θέλει ο Φρίξος;

_____

_____

©GLAYKA

2.Τι οδηγεί το αγόρι;

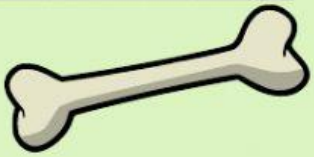

_____

_____

3.Τι κάνει το αγόρι μόλις βλέπει το Φρίξο;

_____

_____

4.Τι κάνει ο Φρίξος μετά;

_____

_____

LIVEWORKSHEETS

βλέπω - αγαπάω - οδηγώ

εγώ βλέπ-ω
εσύ βλέπ-εις
αυτός βλέπ-ει
εμείς βλέπ-ουμε
εσείς βλέπ-ετε
αυτοί βλέπ-ουν

εγώ αγαπ-άω / αγαπ-ώ
εσύ αγαπ-άς
αυτός αγαπ-άει / αγαπ-ά
εμείς αγαπ-άμε
εσείς αγαπ-άτε
αυτοί αγαπ-ούν / αγαπ-άνε

εγώ οδηγ-ώ
εσύ οδηγ-είς
αυτός οδηγ-εί
εμείς οδηγ-ούμε
εσείς οδηγ-είτε
αυτοί οδηγ-ούν (ε)

©GLAYKA

LIVEWORKSHEETS

Δες τις εικόνες και φτιάξε προτάσεις με το ρήμα "οδηγώ".

Εγώ _____

Αυτές _____

Εσύ _____

Ο Τάκης _____

Εμείς _____

LIVEWORKSHEETS

Βάλε στη σωστή στήλη τις εικόνες.

Αγαπώ	Βλέπω	Οδηγώ

LIVEWORKSHEETS

Γράψε τις παρακάτω προτάσεις στα αγγλικά.

Η Μαρία αγαπάει τα ζώα.

_____

Εγώ οδηγώ ένα ελικόπτερο.

_____

Ο Πέτρος και η Άννα βλέπουν μία ταινία.

_____

©GLAYKA

Τώρα γράψε από τα αγγλικά στα ελληνικά.

John drives a car.

_____

Stella loves flowers.

_____

We see the view from our window.

_____

LIVEWORKSHEETS

Πάτα πάνω στο μπλε κουτάκι για να παίξεις το παιχνίδι.

LIVEWORKSHEETS