

Familie

Δες το παρακάτω βίντεο για να θυμηθείς
πώς λέγονται τα μέλη της οικογένειας.
<https://safeYouTube.net/w/h4yB>



Ergänze: mein, meine - dein, deine

Das ist (1) meine Familie.

Das sind (2) _____ Eltern.

Das ist (3) _____ Bruder Michael und

das ist (4) _____ Schwester Anna.

Das sind (5) _____ Großeltern Johanna und Peter.

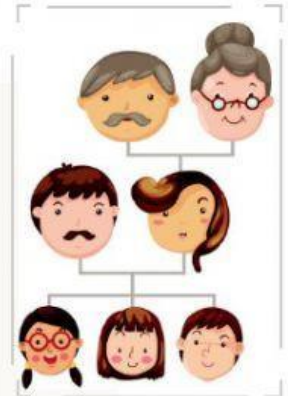

Du bist Lukas und das ist (6) deine Familie.

Das sind (7) _____ Eltern.

Das ist (8) _____ Bruder Sebastian und

das ist (9) _____ Schwester Klara.

Das sind (10) _____ Großeltern Brigitte und Ralf.

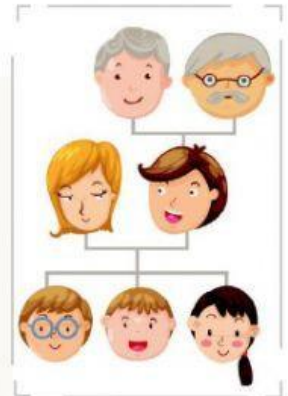

Θυμήσου: όταν ακολουθεί
θηλυκό ή πληθυντικός
αριθμός βάζω την κατάληξη
-e
mein Freund = ο φίλος μου
meine Freundin = η φίλη μου



Ergänze: mein, dein Freund

meine, deine Freundin



Das ist (1) mein Freund Sebastian

und das ist (2) m _____ Christina.

Ist das (3) d _____ Lukas?

Heißt (4) d _____ Julia?

(5) M _____ heißt Julia

und (6) m _____ heißt Max.





Ergänze: **mein, meine, dein, deine**

Συμπλήρωσε μόνο τις καταλήξεις
ein/eine

Ist das (1) d eine Mutter?

Das ist (2) m _____ Mutter Tina.

Ist das (3) d _____ Vater?

Das ist (4) m _____ Vater Robert.

Das ist (5) m _____ Tochter Julia

und das ist (6) m _____ Sohn Max.

Das ist (7) d _____ Schwester Sarah.



Ergänze: **mein, meine, dein, dein**

«Σύρε» τη λέξη στη σωστή θέση.

1



Du hast einen Hund.

Das ist dein Hund.

2



Ich habe eine Katze.

Das ist _____ Katze.

3



Du hast ein Kaninchen.

Das ist _____ Kaninchen.

4



Ich habe einen Kanarienvogel.

Das ist _____ Kanarienvogel.





Ergänze den Text.

Συμπλήρωσε το κείμενο επιλέγοντας τη σωστή κάθε φορά λέξη.



Meine Familie



Hallo,

ich (1) bin Jörg. Ich bin 10 Jahre alt.

Das ist meine (2) _____. Ich habe eine

Schwester. Meine (3) _____ heißt Julia und sie

ist 8 (4) _____ alt.

Meine Mutter heißt Elena und mein (5) _____

heißt Michael. Meine (6) _____ heißt Angelika.

Wir haben auch eine Katze. Sie heißt Donna.

Viele Grüße

Jörg



a. (Schwester)

b. (Familie)

c. (Jahre)

(Oma)

(Vater)

(bin)