

# APARATO RESPIRATORIO

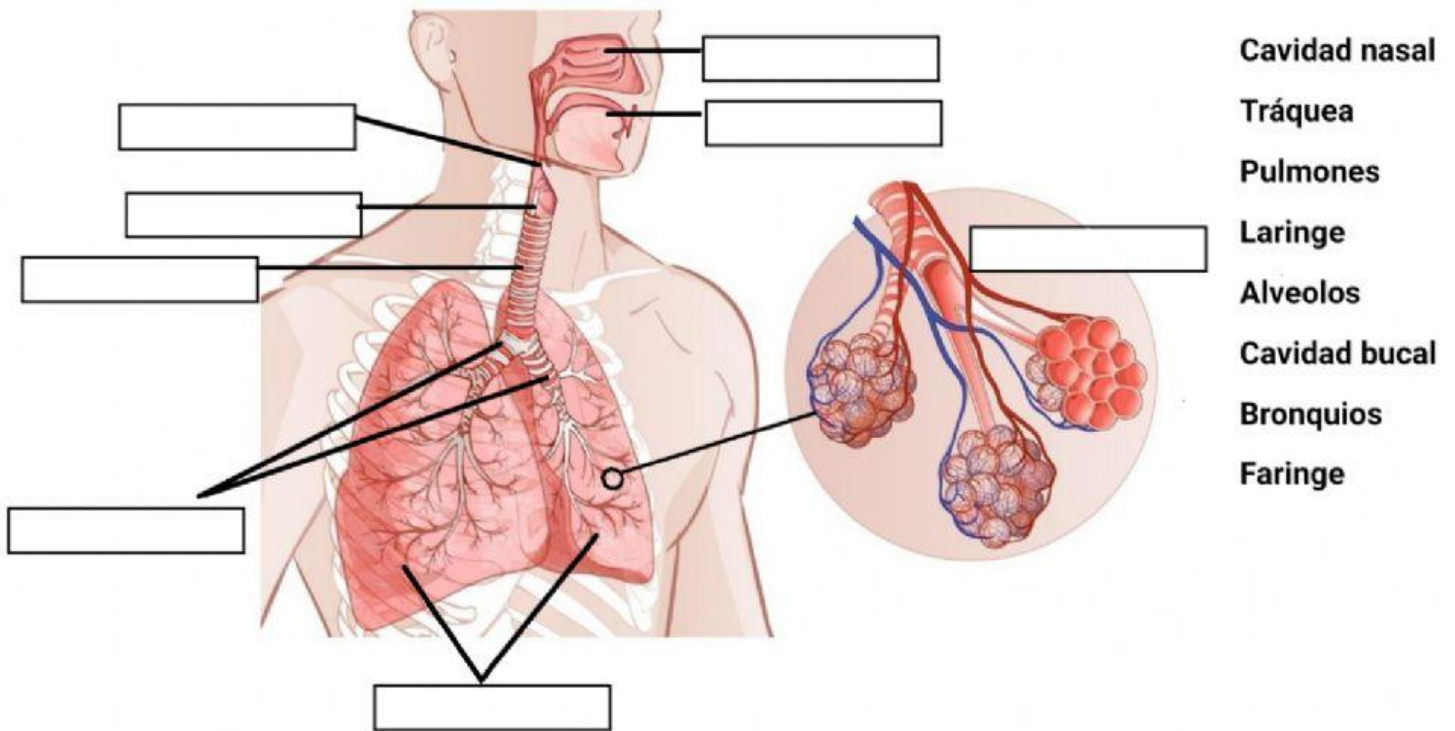

## APARATO RESPIRATORIO

Toma el aire del exterior para conseguir \_\_\_\_\_ y expulsa \_\_\_\_\_

Proceso

- 1.- \_\_\_\_\_: El aire entra por la boca o nariz
- 2.- Pasa por la \_\_\_\_\_, \_\_\_\_\_ y \_\_\_\_\_ y se divide en los dos \_\_\_\_\_ por donde entra a los \_\_\_\_\_.
- 3.- En los pulmones llega a los \_\_\_\_\_, donde se intercambian el \_\_\_\_\_ que llega en el aire con el \_\_\_\_\_ que trae la sangre.
- 4.- \_\_\_\_\_: El aire cargado de dióxido de carbono hace el recorrido inverso, \_\_\_\_\_, \_\_\_\_\_, \_\_\_\_\_ y \_\_\_\_\_, para salir por boca o nariz