# LKPD (Lembar Kerja Peserta Didik)

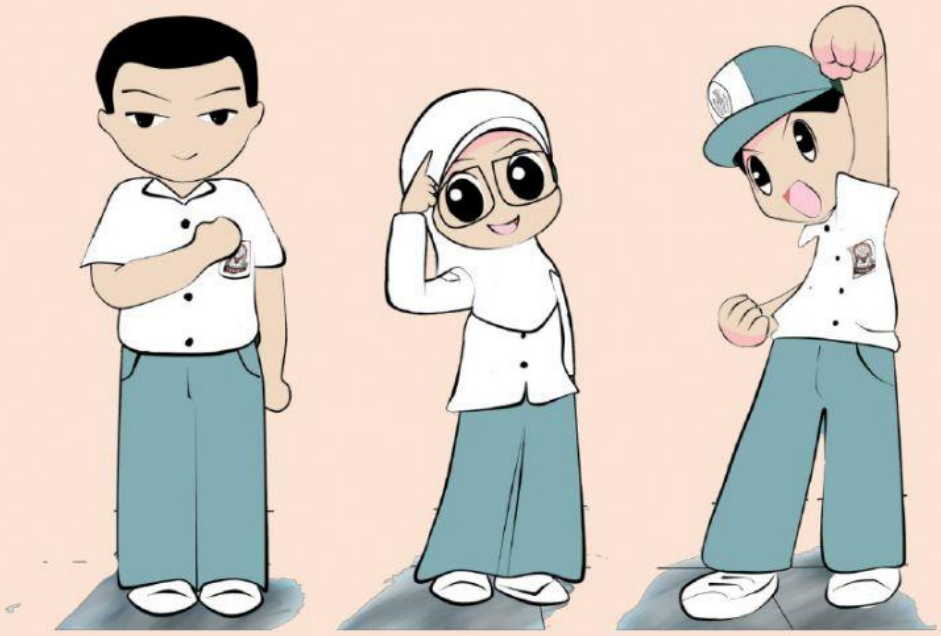

# ARITMATIKA SOSIAL

_Harga penjualan & Harga Pembelian_

Identitas siswa

Nama :

Kelas :

No. absen :

Kelas VII / 2

Oleh: Mega Ayu Lestari (NIM:2008056027)

LIVEWORKSHEETS

# LKPD ARITMATIKA SOSIAL KELAS VII SEMESTER 2

## LEMBAR KERJA PESERTA DIDIK (LKPD)

| | |
|---|---|
| SEKOLAH | : SMP EGATAMA |
| MATA PELAJARAN | : Matematika |
| MATERI | : Aritmatika Sosial (HJ & HB) |
| KELAS | : VII / 2 |

## A. KOMPETENSI DASAR

***3.9*** Mengenal dan menganalisis berbagai situasi terkait aritmatika sosial (penjualan, pembelian, keuntungan, kerugian, bunga tunggal, persentase, bruto, neto, tara)

## B. INDIKATOR

***3.9.1*** Menjelaskan terkait harga penjualan dalam proses jual beli

***3.9.2*** Menjelaskan terkait harga pembelian dalam proses jual beli

## C. TUJUAN

1. Dapat menjelaskan terkait harga penjualan dalam proses jual beli
2. Dapat menjelaskan terkait harga pembelian dalam proses jual beli

## D. PETUNJUK

***1.*** Baca dan pahami materi dengan baik !

***2.*** Jawablah soal-soal dengan jawaban dengan benar !

***3.*** Setelah selesai mengerjakan, klik ***FINISH***

## E. MATERI ARITMATIKA SOSIAL (harga jual & harga beli)

1. Aktivitas mana saja yang termasuk ke dalam aritmatika sosial ….

Oleh: Mega Ayu Lestari (NIM:2008056027)

LIVEWORKSHEETS

# LKPD ARITMATIKA SOSIAL KELAS VII SEMESTER 2

***Perhatikan dan pahami video dibawah ini !***

2. Setalah menyimak video di atas, manakah pengertian yang tepat tentang harga pembelian ….
   a. Harga barang dari pabrik, grosir, atau tempat yang lainnya
   b. Harga barang yang ditetapkan oleh penjual kepada pembeli
   c. Selisih antara harga pembelian dan harga penjualan, jika harga pembelian lebih besar
3. Setalah minyimak video diatas, manakah pengertian yang tepat tentang harga penjualan ….
   a. Harga barang dari pabrik, grosir, atau tempat yang lainnya
   b. Harga barang yang ditetapkan oleh penjual kepada pembeli
   c. Selisih antara harga pembelian dan harga penjualan, jika harga penjualan lebih besar

***Perhatikan video dibawah ini !***

Oleh: Mega Ayu Lestari (NIM:2008056027)

LIVEWORKSHEETS

4. Pelajaran apa yang kalian dapat setelah melihat video di atas !

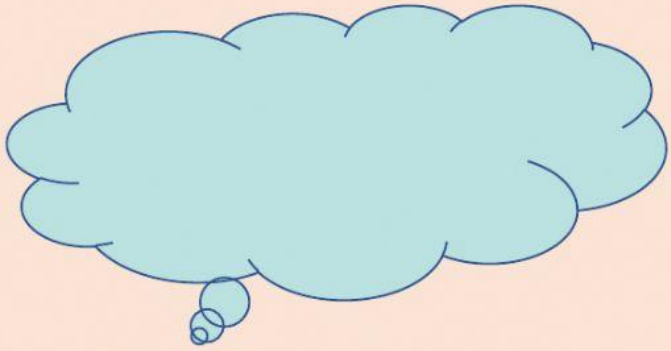

***Nilai islami***

## KESIMPULAN

Aritmatika sosial adalah

Harga penjualan adalah

Harga pembelian adalah

Oleh: Mega Ayu Lestari (NIM:2008056027)

LIVEWORKSHEETS