DIRECCIÓN METROPOLITANA DE EDUCACIÓN EXTRAORDINARIA
UNIDAD DE EDUCACIÓN EXTRAORDINARIA PRESENCIAL Y SEMIPRESENCIAL
ESQUEMA DE CONTENIDO TEÓRICO 2021-2022
ÁREA DE LENGUA Y LITERATURA/ UNIDAD N° 27

Tolerancia

La tolerancia es la cortesía de la inteligencia
Pedro Emilio Coll

1.- INDICACIONES GENERALES:
a) La presente Guía estudiantil es para conocer "La oración compuesta: clasificación"
✓ Esquema de Contenidos.- Cada estudiante debe observar, leer y analizar la información proporcionada en material visual, audio y vídeo.

1.- ESQUEMA DE CONTENIDOS

Observar el video sobre el siguiente enlace:
https://www.youtube.com/watch?v=MrAYpjCNvAg

Leer la siguiente información adjunta para reforzar el tema observado.

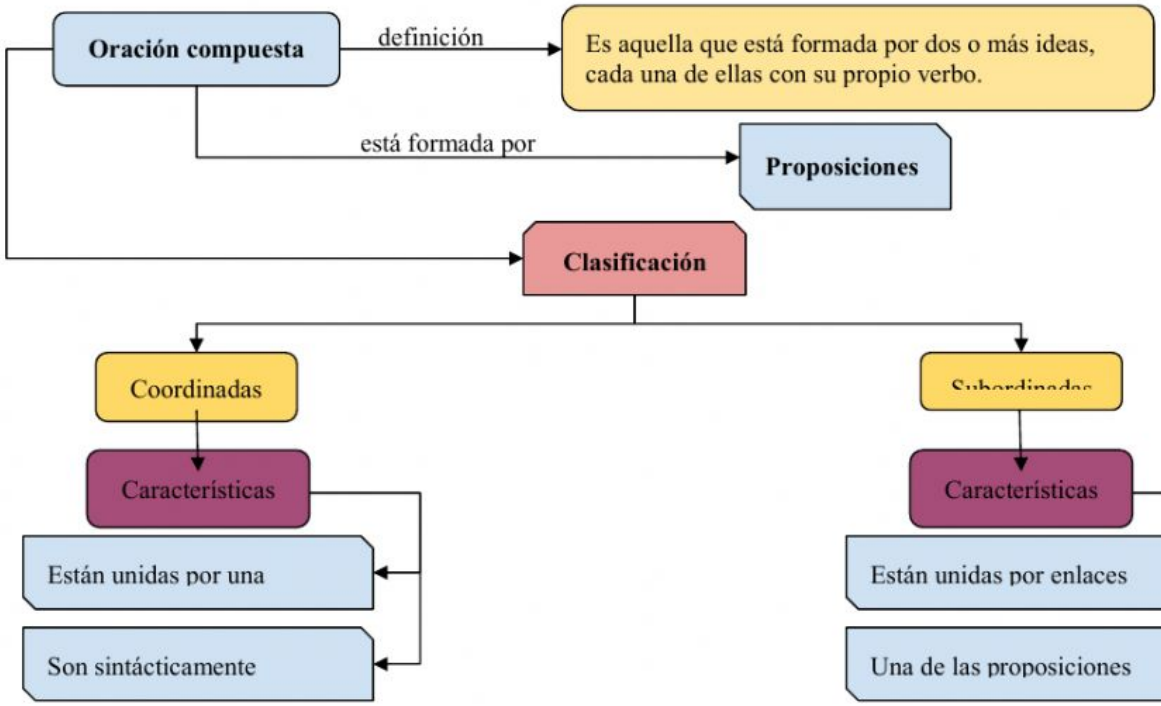

LIVEWORKSHEETS

DIRECCIÓN METROPOLITANA DE EDUCACIÓN EXTRAORDINARIA
UNIDAD DE EDUCACIÓN EXTRAORDINARIA PRESENCIAL Y SEMIPRESENCIAL
ESQUEMA DE CONTENIDO TEÓRICO 2021-2022
ÁREA DE LENGUA Y LITERATURA/ UNIDAD N° 27

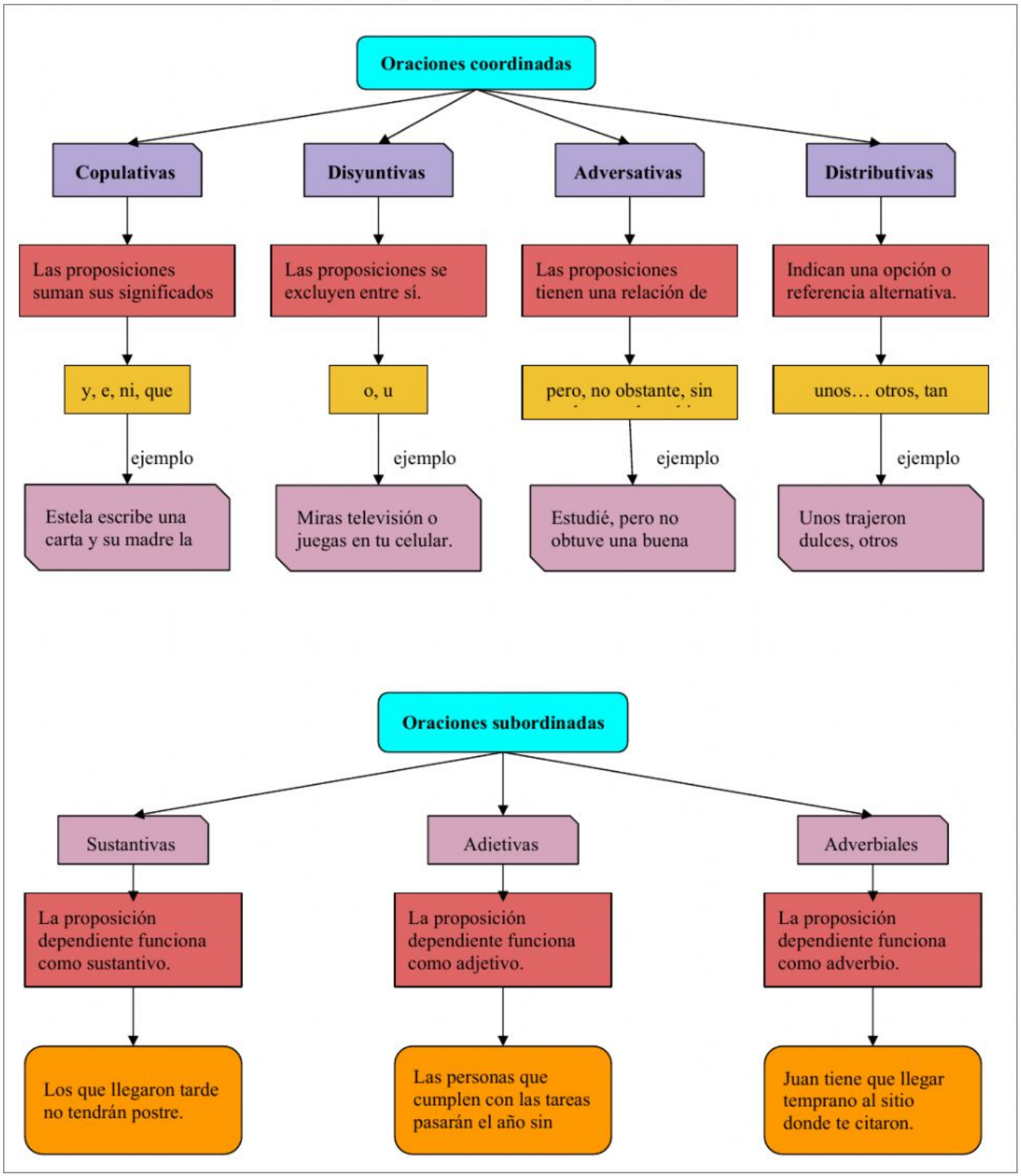

LIVEWORKSHEETS

Secretaría de EDUCACIÓN RECREACIÓN Y DEPORTE

Ministerio de Educación del Ecuador

DIRECCIÓN METROPOLITANA DE EDUCACIÓN EXTRAORDINARIA
UNIDAD DE EDUCACIÓN EXTRAORDINARIA PRESENCIAL Y SEMIPRESENCIAL
ACTIVIDADES ESTUDIANTILES 2021-2022
ÁREA DE LENGUA Y LITERATURA/ UNIDAD N° 27

INDICACIONES GENERALES:
Actividades estudiantiles.- Corresponde a las tareas que debe desarrollar el o la estudiante y que deberá presentarlas de acuerdo a lo que haya establecido su docente

Apellidos y nombres:		**Paralelo:**	

A. ACTIVIDADES PARA EL ESTUDIANTE

1. Lea el texto y pinte los verbos conjugados que se encuentran en él.

El matrimonio de Juan y Gabriel

Juan y Gabriel iban a casarse ese mismo día. En medio de los preparativos, recibieron la llamada de uno de lo testigos de la boda quien comentó que tenía un problema. El hombre estaba varado en el aeropuerto. Gabriela tomó la noticia con calma, pero Juan se molestó muchísimo. Por suerte, el problema tenía solución. El juez autorizó a la pareja para que cambiara de testigo, por lo que ellos eligieron al hermano de la novia. Así, la boda pudo desarrollarse sin mayores dificultades. Finalmente, el testigo original llegó tarde, pero al menos todos pudieron disfrutar de una fiesta inolvidable.

2. Con base en el texto anterior, llene la tabla que se encuentra a continuación, ubicando en una columna las oraciones simples y en otra columna las oraciones compuestas.

Oraciones simples	Oraciones compuestas

3. En las oraciones que se presentan a continuación, señale el conector y coloque el tipo de oración que corresponde.

Oración	Tipo de oración compuesta
El niño que no obedece a sus padres tendrá problemas.	
La maestra envió una tarea y tomará una lección.	
Estuve en mi casa, pero quería salir de paseo.	
O miras la televisión o escuchas música.	

LIVEWORKSHEETS

Secretaría de EDUCACIÓN RECREACIÓN Y DEPORTE

Ministerio de Educación del Ecuador

DIRECCIÓN METROPOLITANA DE EDUCACIÓN EXTRAORDINARIA
UNIDAD DE EDUCACIÓN EXTRAORDINARIA PRESENCIAL Y SEMIPRESENCIAL
ACTIVIDADES ESTUDIANTILES 2021-2022
ÁREA DE LENGUA Y LITERATURA/ UNIDAD N° 27

B. EVALUACIÓN

1. **Redacte un párrafo describiéndose. Incluir en el texto las oraciones que se solicitan a continuación:**
   - **a.** 2 oraciones simples
   - **b.** 1 oración compuesta coordinada copulativa
   - **c.** 1 oración compuesta coordinada adversativa
   - **d.** 1 oración compuesta subordinada adjetiva
   - **e.** 1 oración compuesta subordinada adverbial

_____
_____
_____
_____
_____
_____
_____
_____
_____
_____
_____
_____

ACTIVIDAD	PUNTAJE
Literal A1	1P
Literal A2	2P
Literal A3	2P
Literal B	1P c/u
TOTAL	10 PUNTOS

Apellidos y nombres:		Paralelo:	

LIVEWORKSHEETS