

## LEMBAR KERJA PESERTA DIDIK

NAMA :

KELAS :

**JUDUL : STRUKTUR DAN FUNGSI ORGAN REPRODUKSI MANUSIA**

**TUJUAN :**

1. Melalui gambar peserta didik dapat mengidentifikasi organ-organ penyusun sistem reproduksi laki-laki dengan benar
2. Melalui gambar peserta didik dapat mengidentifikasi organ-organ penyusun sistem reproduksi perempuan dengan benar
3. Melalui diskusi kelompok, Peserta didik dapat mendeskripsikan fungsi organ-organ reproduksi pada laki-laki dan perempuan dengan benar
4. Peserta didik dapat menyajikan informasi tentang organ-organ reproduksi pada laki-laki dan perempuan dengan benar

**BAHAN :** Gambar Organ Reproduksi laki-laki dan perempuan

**LANGKAH KERJA :**

1. Perhatikan gambar berikut !

Isilah nama organ berikut dengan menarik kotak jawaban yang sesuai !

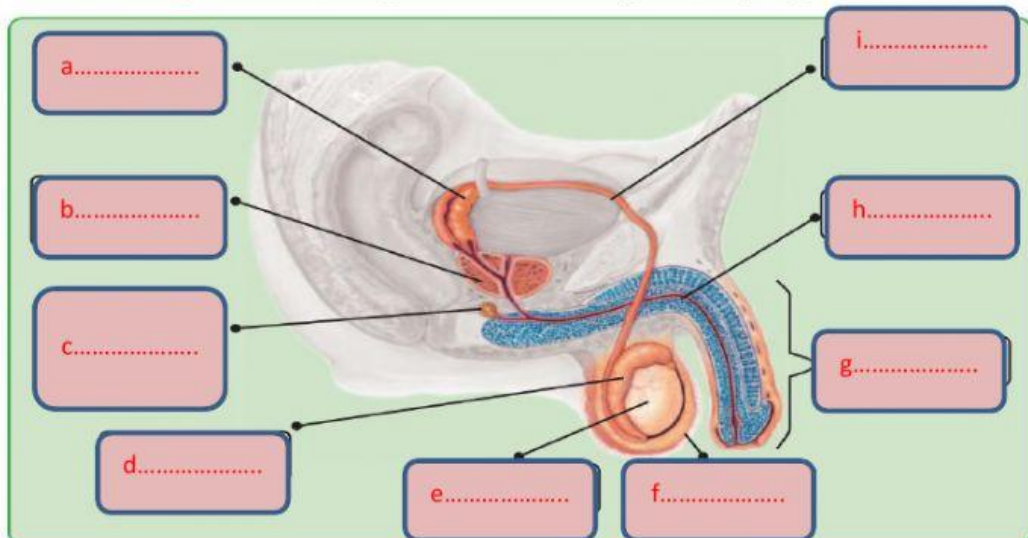



2. Berdasarkan gambar di atas, diskusikan Bersama kelompokmu organ reproduksi laki-laki, apa saja organ reproduksi laki-laki? Apa fungsi masing-masing organ?

**Hubungkan dengan garis nama organ dengan fungsinya yang benar !**

Nama Organ	Fungsi Organ
Vas deferens	Sebagai saluran kencing(urine) dan saluran sperma
Uretra	Menjaga suhu testis agar sesuai untuk produksi sperma
Kelenjar vesikula seminalis	Memproduksi sperma dan hormone testosteron
Kelenjar prostat	Sebagai tempat penyimpanan sperma sementara
Penis	Menghubungkan epididymis dan uretra
Skrotum	Sebagai saluran keluarnya sperma dan urine
Testis	Menghasilkan zat-zat yang diperlukan untuk perkembangan sperma
Epididymis	Menghasilkan cairan bersifat asam
Kelenjar cowper	Menghasilkan lendir dan cairan yang bersifat basa

3. Perhatikan gambar berikut !

Isilah nama organ berikut dengan menarik kotak jawaban yang sesuai !

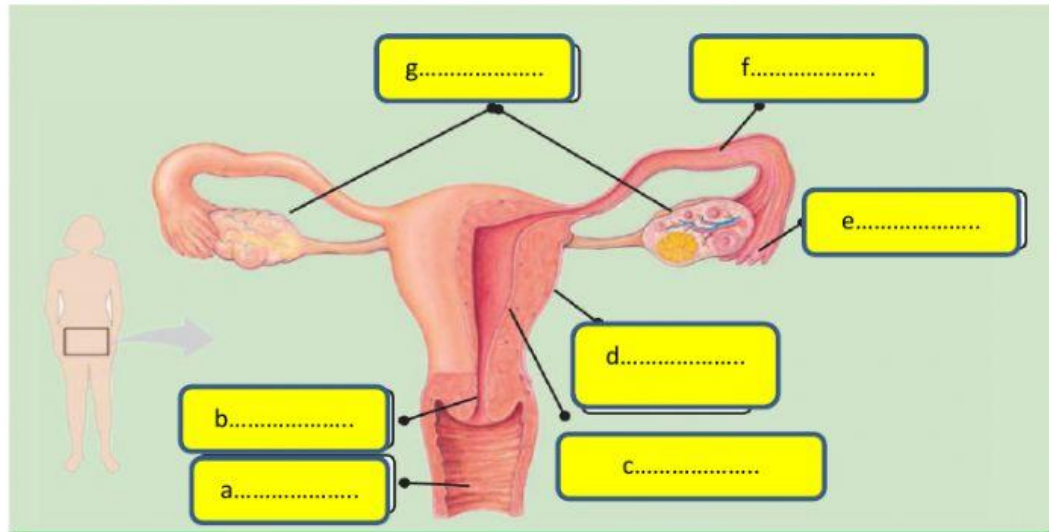

OVARIIUM

TUBA FALLOPII

FIMBRIAE

RAHIM

ENDOMETRIUM

SERVIKS

VAGINA

4. Berdasarkan gambar di atas, diskusikan Bersama kelompokmu organ reproduksi perempuan, apa saja organ reproduksi perempuan? Apa fungsi masing-masing organ?  
**Hubungkan dengan garis nama organ dengan fungsinya yang benar !**

Nama Organ	Fungsi Organ
Serviks	Menghasilkan sel telur
Vagina	Menghubungkan ovarium dengan Rahim
Fimbriae	Sebagai tempat berkembangnya janin selama kehamilan
Endometrium	Membatasi rongga Rahim dan meluruh saat menstruasi
Ovarium	Struktur Rahim bagian bawah yang menyempit dan membuka ke arah vagina
Tuba fallopii	Menghubungkan lingkungan luar dengan Rahim, saluran mengalirnya darah menstruasi, dan saluran keluarnya bayi
Rahim	Menangkap sel telur

5. Bersama kelompokmu diskusikan kesimpulan tentang organ reproduksi manusia dari hasil pengamatan !

Kesimpulan :

Organ reproduksi laki-laki :

Organ reproduksi perempuan :

6. Berilah tanda centang(✓) pada opsi dibawah ini yang merupakan penyakit system reproduksi manusia yang kamu ketahui !

- Sifilis
- Herpes
- Hipertensi
- Diare
- HIV

