

## LEMBAR KERJA PESERTA DIDIK

NAMA :

KELAS :

**JUDUL : STRUKTUR DAN FUNGSI ORGAN REPRODUKSI MANUSIA**

**TUJUAN :**

1. Melalui gambar peserta didik dapat mengidentifikasi organ-organ penyusun sistem reproduksi laki-laki dengan benar
2. Melalui gambar peserta didik dapat mengidentifikasi organ-organ penyusun sistem reproduksi perempuan dengan benar
3. Melalui diskusi kelompok, Peserta didik dapat mendeskripsikan fungsi organ-organ reproduksi pada laki-laki dan perempuan dengan benar
4. Peserta didik dapat menyajikan informasi tentang organ-organ reproduksi pada laki-laki dan perempuan dengan benar

**BAHAN :** Gambar Organ Reproduksi laki-laki dan perempuan

**LANGKAH KERJA :**

1. Perhatikan gambar berikut !

Isilah nama organ berikut yang sesuai!

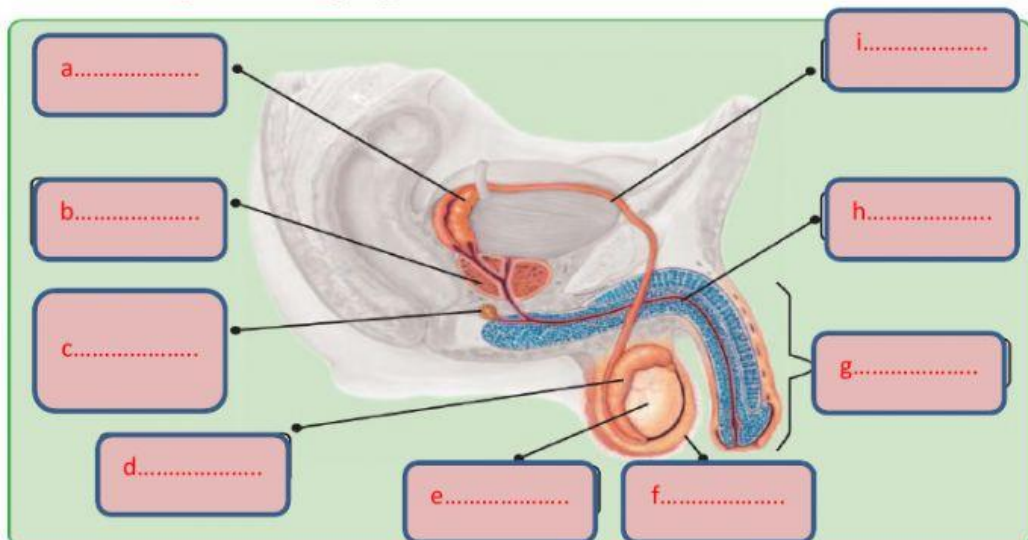



2. Berdasarkan gambar di atas, diskusikan Bersama kelompokmu organ reproduksi laki-laki, apa saja organ reproduksi laki-laki? Apa fungsi masing-masing organ?

a. Tabel hasil pengamatan organ reproduksi laki-laki

No	Nama Organ	No	Fungsi Organ
a.	Vas deferens	a.	Sebagai saluran kencing(urine) dan saluran sperma
b.	Uretra	b.	Menjaga suhu testis agar sesuai untuk produksi sperma
c.	Kelenjar vesikula seminalis	c.	Memproduksi sperma dan hormone testosteron
d.	Kelenjar prostat	d.	Sebagai tempat penyimpanan sperma sementara
e.	Penis	e.	Menghubungkan epididymis dan uretra
f.	Skrotum	f.	Sebagai saluran keluarnya sperma dan urine
g.	Testis	g.	Menghasilkan zat-zat yang diperlukan untuk perkembangan sperma
h.	Epididymis	h.	Menghasilkan cairan bersifat asam
i.	Kelenjar cowper	i.	Menghasilkan lendir dan cairan yang bersifat basa

3. Perhatikan gambar berikut !

Isilah nama organ berikut yang sesuai !

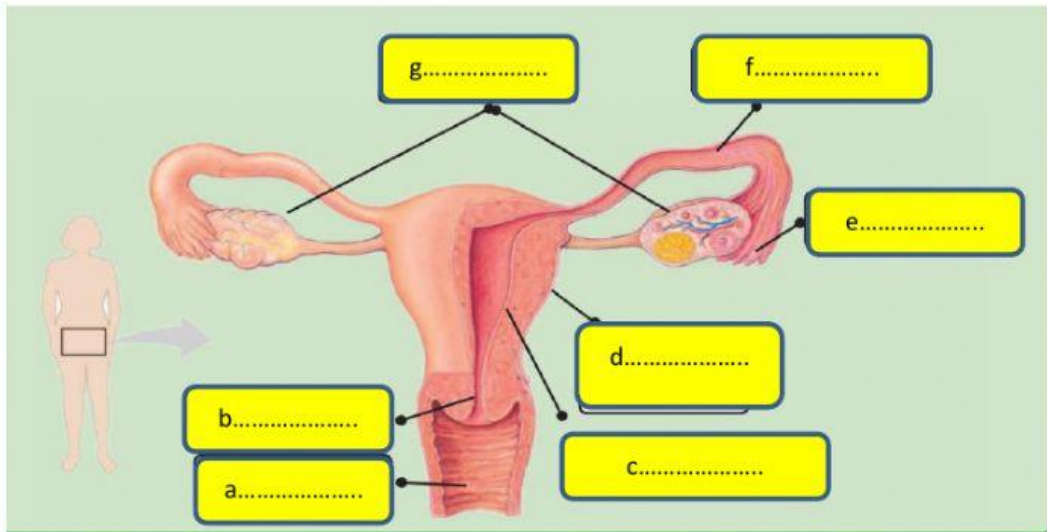

- OVARIIUM
- RAHIM
- VAGINA

- TUBA FALLOPII
- ENDOMETRIUM

- FIMBRIAE
- SERVIKS

4. Berdasarkan gambar di atas, diskusikan Bersama kelompokmu organ reproduksi perempuan, apa saja organ reproduksi perempuan? Apa fungsi masing-masing organ?
- b. Tabel hasil pengamatan organ reproduksi perempuan

No	Nama Organ	No	Fungsi Organ
a.	Serviks	a.	Menghasilkan sel telur
b.	Vagina	b.	Menghubungkan ovarium dengan Rahim
c.	Fimbriae	c.	Sebagai tempat berkembangnya janin selama kehamilan
d.	Endometrium	d.	Membatasi rongga Rahim dan meluruh saat menstruasi
e.	Ovarium	e.	Struktur Rahim bagian bawah yang menyempit dan membuka ke arah vagina
f.	Tuba fallopii	f.	Menghubungkan lingkungan luar dengan Rahim, saluran mengalirnya darah menstruasi, dan saluran keluarnya bayi
g.	Rahim	g.	Menangkap sel telur

5. Bersama kelompokmu diskusikan kesimpulan tentang organ reproduksi manusia dari hasil pengamatan !

Kesimpulan :

Apa saja organ reproduksi laki-laki?

- OVARIUM
- PENIS
- SKROTUM
- TUBA FALLOPII
- TESTIS
- RAHIM
- EPIDIDIMIS
- VAS DEFERENS
- URETRA
- ENDOMETRIUM
- SERVIKS
- KELENJAR VESIKULA SEMINALIS
- VAGINA
- KELENJAR PROSTAT
- KELENJAR COWPER
- FIMBRIAE

Apa saja organ reproduksi perempuan?

- OVARIUM
- PENIS
- SKROTUM
- TUBA FALLOPII
- TESTIS
- RAHIM
- EPIDIDIMIS
- VAS DEFERENS
- URETRA
- ENDOMETRIUM
- SERVIKS
- KELENJAR VESIKULA SEMINALIS
- VAGINA
- KELENJAR PROSTAT
- KELENJAR COWPER
- FIMBRIAE

6. Sebutkan 4 contoh penyakit system reproduksi manusia yang kamu ketahui !