Математика 2

1. Розв'яжи ланцюжки.

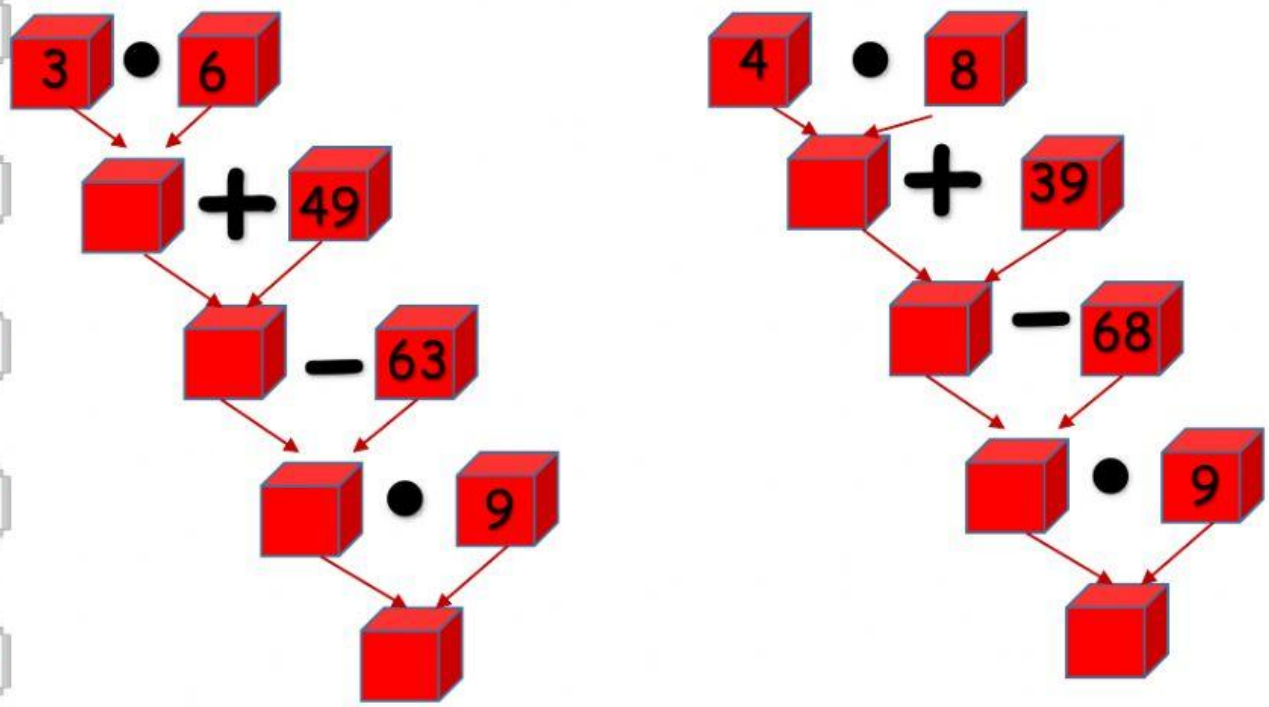

2. Знайди значення виразів, що знаходяться в прямокутниках, і прочитай слово.

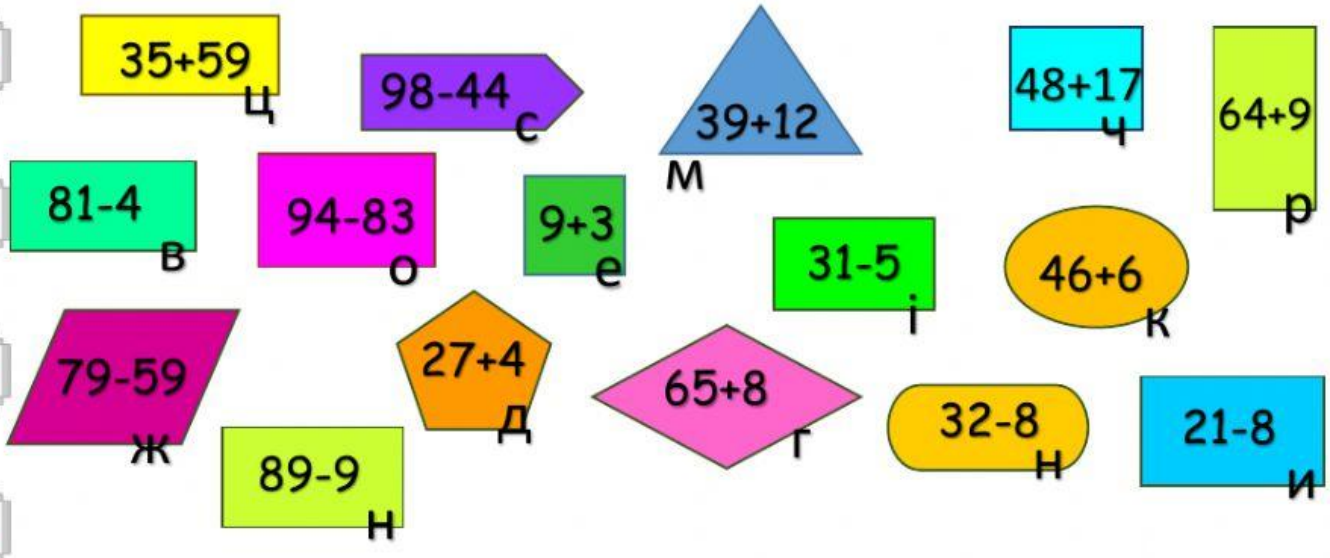

77	12	65	11	73	80	13	94	26

LIVEWORKSHEETS

Вечорниці, досвітки — один з видів осінньо-зимових вечірніх розваг, що відбувались у хаті. На вечорницях оповідали казки, танцювали, поєднуючи дозвілля з роботою.

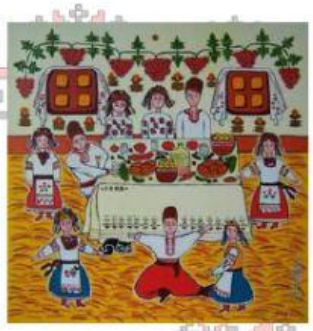

Вареники - українська національна страва у вигляді відвареного прісного тіста і начинки з картоплі, м'яса, сиру, ягід.

Познач вареники із виразом, значення якого більше, ніж 15, але менше, ніж 30

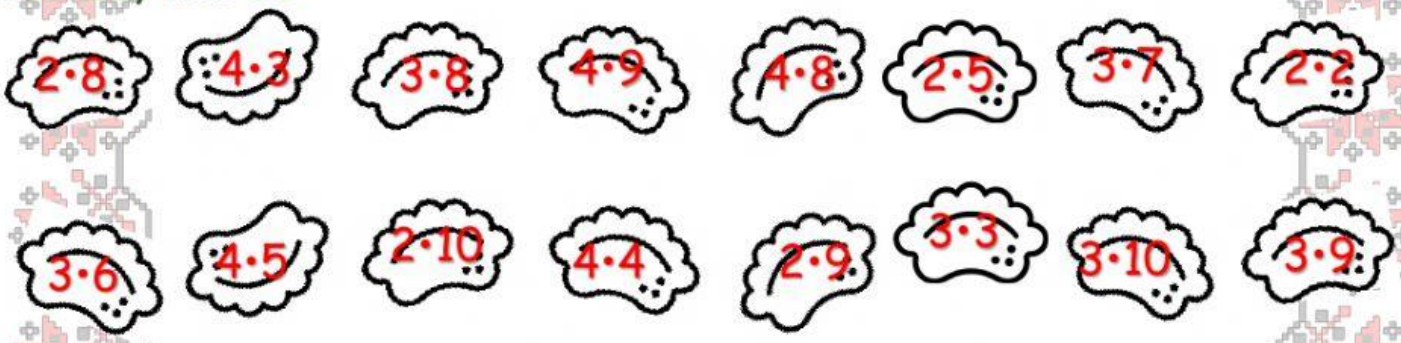

Розважаючись, хлопці змагались у своїй силі. Улюбленою грою було перетягування поясу. Допоможи перетягнути пояс нашим козачатам.

Збільши кожне число втричі

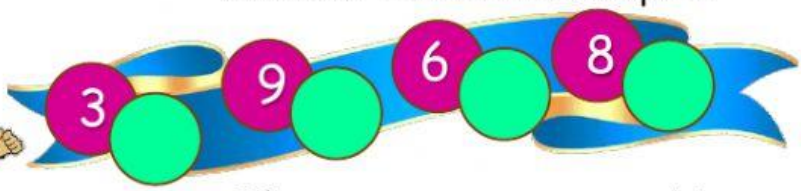

Збільши кожне число вдвічі

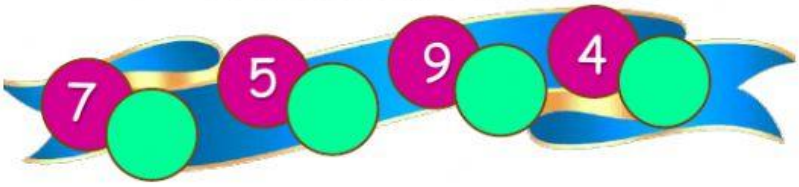

Збільши кожне число в чотири рази

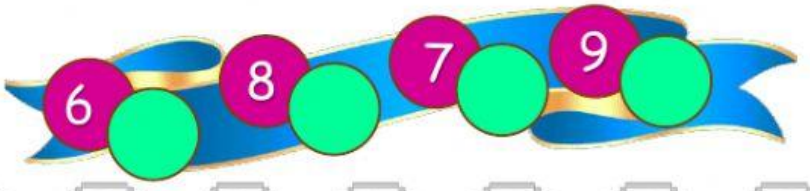

LIVEWORKSHEETS

Вечорниці були справжньою школою молодої господині: тут дівчата вчились шити-прясти, готувати та різним мудростям. На буденних вечорницях найчастіше дівчата пряли, шили та вишивали, однак не бракувало й розваг (пісні, страшні історії, плітки).

Наші дівчата напряли багато вовни. Пропоную виміряти її.

1м= ● дм 4дм= ● см 5дм 3см= ● см

37см= ● дм ● см 6см 8мм= ● мм

1м-34см= ● см 64см-28см= ● дм ● см

Бували вечори, коли дівчата ворожили на майбутнє. То кидали чобіт через тин, то палили свічки й у воску, що застиг у воді, намагались побачити зображення, або запускали сплетений віночок на воду, куди припливе, там і суджений. Але найстрашнішим було ворожіння біля дзеркала. Хто знає, що там можна було побачити?!

Наші цифри теж вирішили поворожити й взяли свічки. Спробуй порівняти цифри.

3 ● 24 56 ● 8 4 ● 4 5 ● 9

3. Любимо Батьківщину!

«Добрі традиції. Вечорниці» Невеличке відео про частинку нашої історії

Дідýх —українська різдвяна прикраса, символ урожаю, добробуту, багатства, безсмертного предка, зачинателя роду, духовного життя українців, оберега роду. Його плели із найкращого збіжжя та встановлювали у хаті, щоб він охороняв родину від біди.

Пограємо! Чи знаємо ми свята?

Заспіваємо пісню та помилуємось красою Батьківщини!

LIVEWORKSHEETS