แบบทดสอบวัดผลสัมฤทธิ์ทางการเรียน

| | |
|---|---|
| วิชาภาษาไทย | ภาคเรียนที่ ๑ |
| กลุ่มสาระการเรียนรู้ภาษาไทย | ชั้นประถมศึกษาปีที่ ๒ |
| จำนวน ๓๐ ข้อ | เวลา ๑ ชั่วโมง |
| โรงเรียนศรีจอมทอง | สพป.เชียงใหม่ เขต ๖ |

<u>คำสั่ง</u> เลือกคำตอบที่ถูกที่สุดเพียงข้อเดียว

๑. ข้อใดอ่านออกเสียงตัวสะกดเหมือนคำว่า “ยุค”
(ท๑.๑ ป.๒/๑)

ก. มุข

ข. คุย

ค. ลุม

๒. “ไก่ให้ต๊อบไปซื้อของที่ร้านลุงเจ๋ง” จากข้อความ คำที่มีพยัญชนะต้นเป็นอักษรกลางมีกี่คำ
(ท๑.๑ ป.๒/๑)

ก. ๔ คำ

ข. ๖ คำ

ค. ๘ คำ

๓. “บัวใส่เสื้อใหม่ พาดาวไปกินข้าวแกง” จากข้อความ มีคำที่อยู่ในแม่ ก กา กี่คำ
(ท๑.๑ ป.๒/๑)

ก. ๔ คำ

ข. ๖ คำ

ค. ๘ คำ

LIVEWORKSHEETS

**๔. “แต้วใช้ _____ ติดกระดาษ” ควรเติมข้อใด** (ท๑.๑ ป.๒/๒)

ก. ดาว

ข. ข้าว

ค. กาว

**๕. “พี่มี .....เปล่งปลั่ง” ควรเติมคำใดในช่องว่าง** (ท๑.๑ ป.๒/๒)

ก. ผิวพรรณ

ข. รูปร่าง

ค. ร่างกาย

**อ่านข้อความที่กำหนดให้ แล้วตอบคำถามข้อ ๖**

| |
|---|
| **“พ่อว่า ถ้าเราอยากได้อะไร เราควรพยายามทำสิ่งนั้นเอง เราไม่ควรขอคนอื่น ถ้าเราลงมือทำด้วยความขยันหมั่นเพียรและช่วยตนเองให้มากที่สุด เราก็จะได้สิ่งที่เราต้องการเสมอ คนขยันหมั่นทำมาหากินจะไม่มีวันอดตาย จงจำไว้ว่า เหนื่อยก่อน สบายทีหลังนะลูก”<br>พ่อสอนเอื้อยและอ้อย** |

**๖. ใจความสำคัญของสิ่งที่พ่อสอนเอื้อยและอ้อยคืออะไร** (ท๑.๑ ป.๒/๔)

ก. ไม่ให้ช่วยเหลือตนเอง

ข. ไม่ควรขอคนอื่น

ค. ไม่ควรทำตามใจตนเอง

**๗. ข้อใดเป็นคำถามของคำตอบ “...เตะฟุตบอล...”** (ท๑.๑ ป.๒/๓)

ก. ถ้าเต้ยมีเงินเหลือ เต้ยจะทำอะไร

ข. เต้ยน่าจะชอบเล่นกีฬาอะไร

ค. เต้ยอยากจะซื้ออะไร

LIVEWORKSHEETS

**๘. หากนักเรียนเข้าไปใช้บริการห้องสมุด แล้วพบป้ายข้อควรปฏิบัติในการใช้ห้องสมุดติดอยู่ตรงทางเข้าห้องสมุด นักเรียนควรทำอย่างไรเป็นอันดับแรก**
(ท๑.๑ ป.๒/๘)

ก. อ่านรายละเอียดของข้อเขียน

ข. ปฏิบัติตามที่ข้อเขียนระบุไว้

ค. ทำความเข้าใจเนื้อความของข้อเขียน

**๙. ใครไม่มีมารยาทในการอ่าน** (ท๑.๑ ป.๒/๘)

ก. อ้อมอ่านหนังสือให้เพื่อนฟังในห้องสมุด

ข. ตั๊กถ่ายสำเนาหนังสือที่ต้องการโดยไม่ฉีกหนังสือ

ค. ป๋องอ่านหนังสือคนเดียวเงียบๆ ในห้องสมุด

**๑๐. การอ่านหนังสือในสถานที่ใด ควรอ่านในใจมากที่สุด เพื่อให้เป็นผู้มีมารยาทในการอ่าน** (ท๑.๑ ป.๒/๘)

ก. โรงอาหาร
ข. ห้องสมุด
ค. สนามกีฬา

**๑๑. ข้อใดเป็นการคัดลายมือที่ถูกต้อง** (ท๒.๑ ป.๒/๑)

ก.

ข. 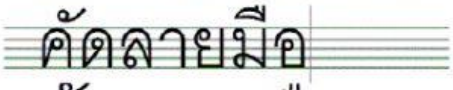

ค. 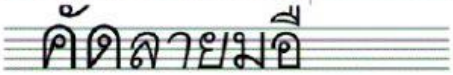


**๑๒. ข้อใดไม่ใช่มารยาทในการเขียน** (ท๒.๑ ป.๒/๔)

ก. ไม่เขียนในที่สาธารณะ

ข. เขียนเรื่องโดยพาดพิงถึงผู้อื่น

ค. ใช้ภาษาในการเขียนอย่างสุภาพ

LIVEWORKSHEETS

**๑๓. ใครมีมารยาทในการฟัง และการดู** (ท๒.๑ ป.๒/๗)

ก. เก๋จดบันทึกใจความสำคัญของเรื่องที่ฟังและดู

ข. กุ๋ยคุยกับโก้เบาๆ ขณะชมการแสดงละครเวที

ค. แก้มเป่าปากเมื่อนักร้องร้องเพลงที่ชอบ

**๑๔.**

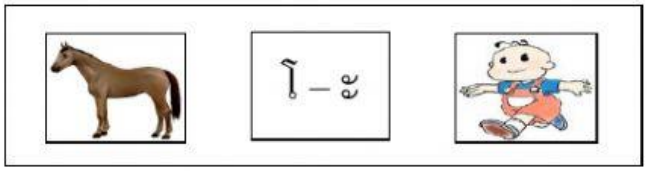


**เขียนอย่างไร** (ท๔.๑ ป.๒/๑)

ก. โมดะ ข. มโดะ ค. มด

**๑๕.**

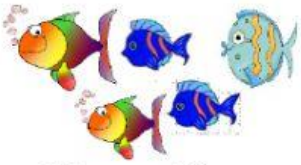

**จากภาพ มีจำนวนเท่าใด** (ท๔.๑ ป.๒/๑)

ก. ๔ ข. ๕ ค. ๙

**๑๖. ข้อใดมีเสียงวรรณยุกต์ครบทุกเสียง** (ท๔.๑ ป.๒/๑)

ก. ขา กบ น้อง เตา แม่

ข. แจก ว่า ร้อง โต๊ะ เดี๋ยว

ค. คิด ท่อ ใช่ แน่ แล้ว

**๑๗. แม่วางส้มโอไว้บนโต๊ะ ควรเติมวรรณยุกต์ในข้อใด** (ท๔.๑ ป.๒/๑)

ก. ◌่ / ◌้ / ◌๊ / ◌๋

ข. ◌่ / ◌้ / ◌๊ / ◌๊

ค. ◌่ / ◌้ / ◌้ / ◌๊

LIVEWORKSHEETS

**๑๘. คำว่า สามารถ อ่านว่าอย่างไร** (ท๔.๑ ป.๒/๒)

ก. สา – มาด

ข. สา – มา – รด

ค. สา – มาด – ถะ

**๑๙. ข้อใดเขียนถูกทุกคำ** (ท๔.๑ ป.๒/๒)

ก. หรรษา โอกาศ

ข. ภาพยนต์ มงกุฐ

ค. น้ำแข็งไส สร้างสรรค์

**๒๐. คำที่มีอักษรนำข้อใดอ่านถูกต้อง** (ท๔.๑ ป.๒/๒)

ก. ตลาด อ่านว่า ตะ – หลาด

ข. แสวง อ่านว่า แส – วง

ค. อร่อย อ่านว่า อะ – ร่อย

**๒๑. คำในข้อใดมีตัวสะกดแบบไม่ตรงตามมาตรา**

(ท๔.๑ ป.๒/๒)

ก. รูปภาพ

ข. ศึกษา

ค. กลมเกลียว

**๒๒. "แพรวนั่งกินกล้วย ส่วนพลอยกินพุทรา ทั้งสองฟังกล้าเป่าขลุ่ยอยู่ที่ใต้ต้นไทร"**

(ท๔.๑ ป.๒/๒)

**จากข้อความ มีคำควบแท้คำใดบ้าง**

ก. กล้วย พลอย พุทรา ขลุ่ย ไทร

ข. แพรว กล้วย พุทรา กล้า ไทร

ค.แพรว กล้วย พลอย กล้า ขลุ่ย

LIVEWORKSHEETS

**๒๓. “พ่อโดน.....ต่อยที่เท้า” ควรเติมคำใดลงในช่องว่าง** (ท๔.๑ ป.๒/๓)

ก. ผึง

ข. ผึ่ง

ค. ผึ้ง

**๒๔. คำว่า ส้าง – สัน เขียนอย่างไร** (ท๔.๑ ป.๒/๒)

ก. สร้างสันต์

ข. สร้างสรรค์

ค. ส้างสัน

ค. กระดาษ

**๒๕. “แม่ให้ _____ ฉบับละ ๑๐๐ บาท แก่แม่ค้า” ควรเติมคำใด จึงจะได้ใจความถูกต้อง (ท๔.๑ ป.๒/๓)**

ก. เหรียญ

ข. ธนบัตร

ค. กระดาษ

**๒๖. “พี่ดูเวลาจาก.....” ควรเติมคำใดลงในช่องว่าง** (ท๔.๑ ป.๒/๓)

ก. นาฬิกา

ข. ปฏิทิน

ค. เข็มทิศ

**๒๗. ข้อใดเรียงลำดับคำเป็นประโยคได้ถูกต้อง**

(ท๔.๑ ป.๒/๓)

| ① | ② | ③ | ④ |
|---|---|---|---|
| **มาก** | **น้ำ** | **แรง** | **ไหล** |

ก. ③①②④

ข. ②④③①

ค. ④③①②

LIVEWORKSHEETS

**ข้อ ๒๘ – ๓๐ เลือกคำตอบให้ถูกต้อง** (ท๕.๑ ป.๒/๓)

กาเอ๋ยกาดำ
รู้จำรู้จักรักเพื่อน
ได้เหยื่อเผื่อแผ่ไม่.....ข้อ ๒๘.....
รีบเตือน.....ข้อ ๒๙.....ร้องเรียกมา
.....ข้อ ๓๐.....รุมล้อมพร้อมพรัก
น่ารักน้ำใจกระไรหนา
การเผื่อแผ่แน่ะพ่อหนูจงดูกา
มันโอบอารีรักดีนักเอย

๒๘. ก. พวกพ้อง

ข. แชเชือน

ค.เกลื่อนกลุ้ม

๒๙. ก. พวกพ้อง

ข. แชเชือน

ค.เกลื่อนกลุ้ม

๓๐. ก. พวกพ้อง

ข. แชเชือน

ค.เกลื่อนกลุ้ม

LIVEWORKSHEETS