1. Хөгжмийн зохиолч С.Соронзонболд “Гэгээн хүслэн” зохиолын ноот бичвэрийг ажиглан хөгжмөө анхааралтай сонсоорой.

2. Ямар хөгжмийн зэмсгээр хөгжимдсөн байна вэ?

3. Зохиолд ямар хэмжээтэй ноот хамгийн өргөн хэрэглэгдэж байна вэ?

4. Сэдэв аялгууны хамгийн оргил нь ямар эгшиг байна вэ?

LIVEWORKSHEETS

5. Ноотны ард тавигдсан цэг ямар үүрэгтэй вэ?

6. Зохиолын хурдыг тодорхойлсон *Allegro* хэмээх үг ямар утгатай вэ?

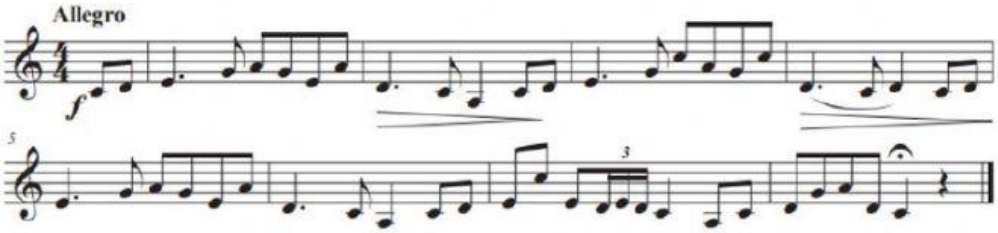

7. Энэ ямар хэмжээтэй ноотны зогсоц вэ?

8. Энэ тэмдэглэгээний утга юу вэ?

LIVEWORKSHEETS

9. Сэдэв аялгуунд хамгийн холын үсрэлт хэдэн өргийн зайтай байна вэ?

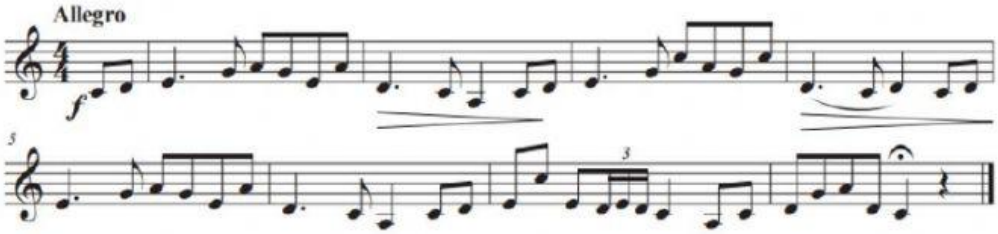

- 6 өрөг
- 7 өрөг
- 8 өрөг

10. Энэхүү аязыг хөгжмийн зохиолч зургийн утга санаа, өнгө будагтай зохицуулж ямар цомнол, дэвсгэр хөгд бичсэн байна вэ?

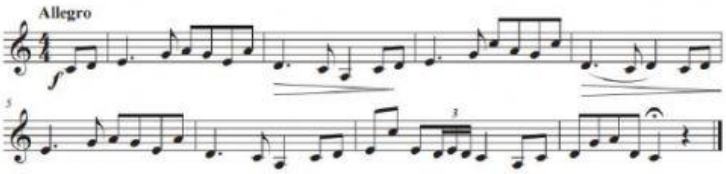

11. Зохиолын дунд хэсэгт хөгжмийн зохиолч Rit. буюу ритенуто гэсэн тэмдэглэгээ тавьсан байдаг. Энэ юу гэсэн утгыг илтгэх вэ?

- Удаашрах гэсэн утгатай
- Уртасгах гэсэн утгатай

LIVEWORKSHEETS