COLEGIO SAN ANTONIO IHM

"La familia FIC camino a la santidad"

Nombre y apellidos del estudiante :		Fecha: __/__/__	5to Grado A
Competencia :	Aprecia de manera crítica manifestaciones artístico culturales	NOTA	
Capacidad :	Percibe manifestaciones artístico-culturales		
Desempeño :	Describe y analiza las cualidades de los elementos visuales que percibe en manifestaciones artístico-culturales. Representar, aplicar ejecutar/ relacionar.		
Profesor/a :	Mercedes Valderrama Atauje	V.B.	
:			

Reporte de arte.

I. Conocimiento y comprensión.

En esta obra, óleo sobre tela titulada "Vendedora ayacuchana" de Julia Codesido, realizada en 1927, encuentra tres conceptos formales de las artes visuales y completa la ficha técnica.

Fig.1.

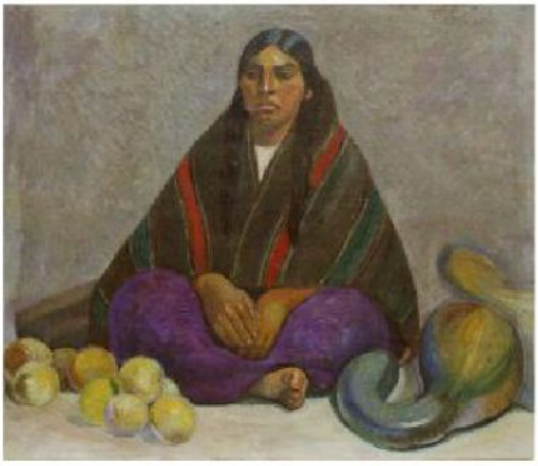

Concepto	Descripción
1.	
2.	
3.	

Título: ……

Autor:……

Técnica/año:……

Intención artística:……

Fig1. Autor: Julia Codesido. Título: **"Vendedora ayacuchana"** [Pintura]

Recuperado: 09 de marzo de 2022

Disponible en: https: https://bicentenario.gob.pe/exposiciones/21-intelectuales/juliacodesido/

LIVEWORKSHEETS

LIVEWORKSHEETS