

**Saint Angel's Bilingual Garden, school and Institute**  
**Ms. Anyela Letrop      SEPTIMO**  
**Prueba, Primer Parcial 2022 – Artística (20%)**

Siga las instrucciones. Complete cada ejercicio como se le requiere.

1. Escriba el elemento del dibujo que se identifica en cada imagen. (1 C/U)

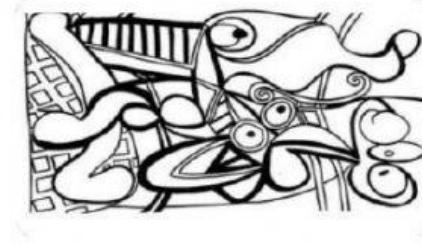

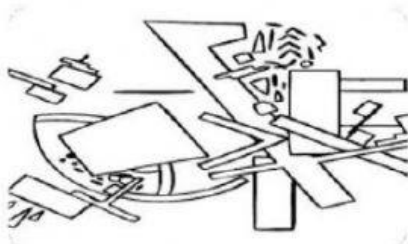



2. Escriba el nombre de la técnica que se emplean para tener una imagen visual. **(2% c/u)**



\_\_\_\_\_

\_\_\_\_\_

\_\_\_\_\_

Tipo respuesta breve. **(8%)**

1. ¿Qué es la imagen?

---

---

---

---

2. ¿Cómo se puede clasificar las imágenes visuales

---

---

---

---

3. ¿Qué ejemplos de medios audiovisuales puede dar?

---

---

---

---