

PENILAIAN TEMA 7

NAMA SISWA :
NO. ABSEN :

PPKn KD 3.1

1. Pada sore hari Lala mendengarkan musik dengan volume keras. Pada saat yang bersamaan, ayahnya hendak menunaikan ibadah salat. Tindakan yang sebaiknya dilakukan Lala adalah
 - a. mematikan suara musik
 - b. membiarkan musik menyala
 - c. membesarkan volume suara
 - d. meminta ayah menunggu musik selesai
2. Perhatikan beberapa tindakan berikut!
 - 1) Mengemukakan pendapat dalam musyawarah.
 - 2) Menjalankan agama dengan baik.
 - 3) Merawat adik yang sedang sakit.
 - 4) Mengadakan bakti sosial.Tindakan yang mencerminkan pengamalan nilai sila kedua Pancasila ditunjukkan oleh nomor
 - a. 1) dan 2)
 - b. 1) dan 3)
 - c. 2) dan 3)
 - d. 3) dan 4)

Cermati bacaan berikut untuk menjawab soal nomor 3 dan 4!

Pak Adi berjalan kaki menuju halte yang berada di dekat rumah. Sesampai di halte, Pak Adi melihat pengendara sepeda motor menabrak seorang pejalan kaki. Melihat peristiwa tersebut, Pak Adi segera membantu pejalan kaki yang mengalami luka-luka. Pak Adi pun membawa korban kecelakaan ke klinik terdekat untuk mendapatkan pengobatan.

3. Berdasarkan bacaan tersebut, sikap yang dilakukan Pak Adi mencerminkan pengamalan nilai
 - a. ketuhanan
 - b. kemanusiaan
 - c. kerakyatan
 - d. keadilan
4. Tindakan yang seharusnya dilakukan oleh pengendara sepeda motor sebagai wujud pengamalan nilai Pancasila adalah
 - a. bergegas meninggalkan korban kecelakaan
 - b. menyalahkan pejalan kaki dengan emosi
 - c. menanggung biaya pengobatan korban
 - d. meminta pejalan kaki meminta maaf
5. Perhatikan beberapa tindakan berikut!
 - 1) Berkata jujur kepada kedua orang tua.
 - 2) Bekerja sama membersihkan lingkungan kelas.

- 3) Menjaga perdamaian di lingkungan masyarakat.
 - 4) Mengemukakan pendapat dengan penuh tanggung jawab.
- Tindakan yang mencerminkan nilai persatuan ditunjukkan oleh nomor
- a. 1) dan 2)
 - b. 1) dan 3)
 - c. 2) dan 3)
 - d. 3) dan 4)

Cermati bacaan berikut untuk menjawab soal nomor 6 dan 7!

Galih menghampiri Bima untuk bermain layang-layang di lapangan. Sebelum berangkat, Bima melaksanakan salat terlebih dahulu. Selama Bima melaksanakan ibadah, Galih menunggu di teras rumah. Meskipun berbeda agama, mereka mengembangkan sikap saling toleransi. Setelah selesai salat, mereka bergegas bermain layang-layang ke lapangan.

6. Nilai ketuhanan yang tercermin berdasarkan bacaan tersebut adalah
 - a. memberikan kesempatan kepada Bima melaksanakan ibadah
 - b. menghargai perbedaan pendapat antar teman
 - c. menjalin keharmonisan dalam persahabatan
 - d. tidak memaksakan keyakinan kepada Bima
7. Berdasarkan bacaan tersebut, nilai persatuan ditunjukkan melalui tindakan
 - a. tidak memaksakan keyakinan kepada teman
 - b. menjalin persahabatan meskipun berbeda agama
 - c. menjaga ketenangan saat teman melaksanakan ibadah
 - d. memberikan kesempatan teman melaksanakan ibadah
8. Danisa dan teman-teman bermusyawarah menentukan jadwal piket kelas. Setiap anak diberi kesempatan untuk menyampaikan pendapatnya. Setiap anak berkewajiban mendengarkan anggota lain yang sedang menyampaikan pendapat. Tindakan Danisa tersebut sesuai dengan nilai
 - a. ketuhanan
 - b. kemanusiaan
 - c. persatuan
 - d. kerakyatan

Cermati bacaan berikut untuk menjawab soal nomor 9 dan 10!

Reno gemar bermain bulu tangkis. Untuk mengasah keterampilannya, ia bergabung ke klub bulu tangkis yang ada di daerahnya. Setiap sore ia semangat berlatih bulu tangkis. Berkat kerja kerasnya, ia berhasil meraih kejuaraan bulu tangkis di ajang olimpiade. Masyarakat Indonesia merasa bangga atas prestasi yang diraih Reno karena mampu mengharumkan nama negara di tingkat internasional.

9. Tindakan yang dilakukan Reno mencerminkan pengamalan nilai
 - a. kemanusiaan
 - b. persatuan
 - c. kerakyatan
 - d. keadilan
10. Berdasarkan bacaan tersebut, tindakan yang dilakukan Reno mencerminkan sikap
 - a. rela berkorban
 - b. bertanggung jawab

- c. mejunjung demokrasi
- d. mencintai sesama manusia

Bahasa Indonesia KD 3.3

1. Perhatikan penggalan teks pidato berikut!

Saudara-saudara warga Desa Tanjungsari dalam menghadapi musim hujan, para petani harus lebih cermat dan teliti dalam mengelola sawahnya, agar kita tidak mengalami gagal panen. Pengelolaan sawah perlu memperhatikan pemilihan bibit unggul, pemupukan secara teratur, penyemprotan insektisida secara berkala, pengairan yang cukup, dan menyingi tanaman padi agar tidak terganggu oleh gulma. Dengan pengelolaan lahan pertanian secara benar, diharapkan hasil panen akan melimpah.

Pernyataan yang sesuai dengan isi pidato tersebut adalah

- a. Kepala Desa Tanjungsari berpidato terhadap warganya mengenai persiapan menghadapi musim hujan.
- b. Mengelola padi pada musim hujan harus lebih teliti dan mengikuti petunjuknya.
- c. Jika penanaman padi tidak dikelola dengan baik, akan terjadi gagal panen.
- d. Pengairan yang cukup untuk tanaman padi dapat menghindari serangan hama.

2. Perhatikan kutipan teks pidato berikut!

Teman-teman yang berbahagia,

Menjaga kebersihan lingkungan adalah cara terbaik dalam mencegah berbagai penyakit yang mengintai pada musim hujan seperti sekarang. Menjaga kebersihan lingkungan dapat dimulai dari membersihkan sekolah kita tercinta. Apabila sekolah kita bersih, maka orang lain pun tidak segan untuk mencontoh kebiasaan baik kita dalam membersihkan sekolah kita ini. Dan kita sebagai penghuni sekolah ini juga terkena dampak positif yaitu kegiatan belajar mengajar menjadi nyaman karena lingkungan sekolah kita bersih

Isi kutipan pidato adalah

- a. Cara terbaik menjaga kebersihan lingkungan sekolah
- b. Cara terbaik mencegah berbagai penyakit yang mengintai pada musim hujan
- c. Cara menjaga kebersihan lingkungan untuk mencegah berbagai penyakit
- d. Dampak positif menjaga kebersihan lingkungan sekolah

3. Perhatikan *penggalan teks pidato berikut untuk menjawab soal nomor 3 dan 4!*

Hadirin yang terhormat,

Demikian pidato peringatan Hari Kartini kali ini. Semoga dengan peringatan ini dapat memotivasi kita untuk terus menuntut ilmu dan memajukan diri menuju masa depan yang lebih baik. Mudah-mudahan Tuhan Yang Maha Esa mengabulkan do'a kita.

Penggalan pidato tersebut termasuk dalam bagian ... pidato.

- a. Pembuka
- b. Isi
- c. Penutup
- d. Salam penutup

4. Perhatikan kutipan teks pidato berikut!

....

Anak-anak yang Bapak banggakan, bangsa kita dikenal dengan keragaman budaya. Misalnya bentuk bangunan rumah adat, kesenian, tarian, pakaian adat, suku bangsa, bahasa, dan adat istiadat. Semua itu merupakan kebhinekaan yang harus selalu dijunjung. Saling menghargai menjadi harga mati di bawah naungan semboyan bangsa Indonesia yaitu Bhineka Tunggal Ika.

Isi penggalan pidato tersebut, **kecuali**

- a. Indonesia kaya akan kebudayaan dan kesenian yang beraneka ragam
 - b. Saling menghargai dalam naungan bangsa yaitu Bhineka Tunggal Ika
 - c. Kebhinekaan menjadi nilai yang harus dijunjung oleh bangsa lain
 - d. Kebhinekaan yang harus selalu dijunjung dengan saling menghargai
5. Pernyataan berikut yang merupakan bagian salam pembuka dari teks pidato adalah
- a. Warga Kelurahan Kembang yang saya cintai. Sudah lebih dari tujuh puluh tahun negara kita berdiri mandiri, merdeka dari penjajah. Setiap tahun kita berkumpul merayakannya, bukan tanpa tujuan. Aneka lomba dan kegiatan makan bersama adalah bentuk syukur kita atas kebebasan untuk hidup berkarya. Selain itu, kegiatan-kegiatan tersebut merupakan ungkapan terima kasih atas jasa para pahlawan yang telah berjuang.
 - b. Selamat pagi. Salam sejahtera untuk kita semua. Yang saya hormati dan saya banggakan warga Kelurahan Kembang. Marilah kita panjatkan puji syukur ke hadirat Tuhan yang telah memberikan kenikmatan sehingga kita dapat berkumpul dalam keadaan sehat. Terima kasih saya ucapkan kepada seluruh warga Kelurahan Kembang yang telah hadir dan berkumpul di tempat ini.
 - c. Selamat berpesta memperingati kemerdekaan bangsa, wargaku. Semoga Tuhan Yang Maha Esa selalu melindungi dan menuntun langkah kita. Semoga kelurahan kita semakin maju. Semoga seluruh warga semakin makmur dan bahagia.
 - d. Terima kasih atas perhatian dan kehadiran warga sekalian. Saya mohon maaf jika terdapat kesalahan dalam penyampaian saya.

6. Perhatikan penggalan teks pidato berikut!

Bapak dan Ibu Guru serta anak-anak yang Bapak sayangi, mari kita menghayati peran para pahlawan. Pahlawan adalah orang yang berani berkorban membebaskan negara dari penjajahan bangsa asing. Mereka berjuang mewujudkan kemerdekaan Bangsa Indonesia. Sebagai wujud penghargaan kepada pahlawan, pemerintah menetapkan 10 November sebagai Hari Pahlawan.

....

Ingatlah pepatah, "Bangsa yang besar adalah bangsa yang menghargai jasa para pahlawannya."

Kalimat yang tepat untuk melengkapi teks pidato tersebut adalah

- a. Marilah kita selalu mengenang jasa pahlawan!
 - b. Marilah kita selalu mengenang penjajah!
 - c. Ayo, kita peringati hari ini dengan khidmat!
 - d. Ayo, berilah hadiah kepada para pahlawan!
7. Perhatikan penggalan teks pidato berikut!
- Pada kesempatan ini, perkenankanlah kami ... sehingga kita dapat berkumpul dalam keadaan sehat walafiat dalam rangka memeriahkan hari ulang tahun kemerdekaan negara kita. Tak lupa izinkanlah kami menyampaikan ungkapan rasa terima kasih atas kepercayaan yang telah diberikan kepada kami. Bapak Kepala Sekolah, Bapak-bapak dan Ibu-ibu Guru, serta teman-temanku tercinta dalam rangka memperingati HUT RI yang ke-72.

Bagian kalimat yang tepat untuk melengkapi teks pidato tersebut adalah

- a. mengucapkan puji syukur ke hadirat Tuhan Yang Maha Esa
- b. memberikan selamat kepada teman-teman panitia yang tiada lelah membantu
- c. memohon maaf karena teman-teman panitia tidak bisa hadir
- d. mengucapkan terima kasih atas kehadiran tamu undangan dan Bapak Ibu guru

8. Perhatikan penggalan teks pidato berikut!

Saudara-saudara warga Desa Tanjungsari dalam menghadapi musim hujan, para petani harus lebih cermat dan teliti dalam mengelola sawahnya, agar kita tidak mengalami gagal panen. Pengelolaan sawah perlu memperhatikan pemilihan bibit unggul, pemupukan secara teratur, penyemprotan insektisida secara berkala, pengairan yang cukup, dan menyingkahi tanaman padi agar tidak terganggu oleh gulma. Dengan pengelolaan lahan pertanian secara benar, diharapkan hasil panen akan melimpah.

Pernyataan yang sesuai dengan isi pidato tersebut adalah

- a. Kepala Desa Tanjungsari berpidato terhadap warganya mengenai persiapan menghadapi musim hujan.
- b. Mengelola padi pada musim hujan harus lebih teliti dan mengikuti petunjuknya.
- c. Jika penanaman padi tidak dikelola dengan baik, akan terjadi gagal panen.
- d. Pengairan yang cukup untuk tanaman padi dapat menghindari serangan hama.

9. Perhatikan penggalan pidato berikut!

Hadirin yang saya hormati. Sejak zaman dahulu, banyak tumbuhan yang digunakan untuk mengobati penyakit. Tumbuhan tersebut dinamakan tanaman obat karena memiliki khasiat sebagai tanaman untuk memenuhi keperluan akan obat-obatan. Salah satu tanaman yang digunakan sebagai obat adalah lidah buaya. Lidah buaya dapat mengobati luka bakar. Selain itu, lidah buaya juga dapat diolah menjadi minuman segar dan agar-agar yang baik untuk pencernaan.

Isi penggalan pidato tersebut adalah

- a. Cara menanam tumbuhan obat yaitu lidah buaya
- b. Pengertian dan manfaat tanaman obat bagi kesehatan
- c. Proses pengolahan lidah buaya menjadi minuman segar
- d. Manfaat lidah buaya untuk Kesehatan

10. Hal pertama yang dilakukan sebelum membuat rancangan pidato adalah menentukan

- a. pembicara yang akan menyampaikan pidato
- b. topik atau tema yang akan kita sampaikan
- c. judul teks pidato
- d. audiensi yang akan mendengarkan

IPS KD 3.3

1. Sebagai negara anggota, Indonesia memiliki peran dan posisi dalam perekonomian ASEAN. Salah satunya yaitu mendukung terbentuknya integrasi ekonomi di kawasan ASEAN dalam bentuk MEA.

Tujuan MEA adalah

- a. memajukan perekonomian dan menghilangkan hambatan perdagangan internasional di Asia Tenggara

- b. memberi kesempatan pada UMKM berpartisipasi langsung dalam perdagangan intra ASEAN
 - c. mendorong pertumbuhan ekonomi dan meningkatkan kemakmuran masyarakat
 - d. mengembangkan dan meningkatkan perekonomian negara anggota ASEAN
2. Berikut yang merupakan contoh peran Indonesia dalam lingkup ASEAN di bidang pangan adalah
- a. membuat jaringan informasi mengenai ketahanan pangan dan pengembangan sumber daya manusia
 - b. mendorong organisasi dan sekolah di tiap-tiap negara mencari mitra kerja sama di kawasan Asia Tenggara
 - c. mencegah penyebaran penyakit dari satu negara ke negara lain
 - d. mempromosikan tempat makan negara anggota ASEAN
3. Salah satu bentuk kerja sama negara-negara di Asia Tenggara adalah dengan mendirikan organisasi SEAMEO.
Tujuan SEAMEO adalah
- a. memajukan kerja sama bidang sosial budaya di negara Asia Tenggara
 - b. memajukan kerja sama bidang pendidikan, ilmu pengetahuan dan kebudayaan di negara Asia Tenggara
 - b. memajukan kerja sama bidang ekonomi di negara Asia Tenggara
 - c. memajukan kerja sama bidang politik di negara Asia Tenggara
4. Pertukaran guru dan pelajar antarnegara-negara ASEAN merupakan bentuk kerja sama negara ASEAN dalam bidang
- a. pendidikan
 - b. politik
 - c. teknologi
 - d. sosial
5. Alasan negara-negara ASEAN melakukan Kerjasama dalam bidang sosial di sektor pangan adalah
- a. Menambah pendapatan negara
 - b. Sektor pangan memengaruhi kesejahteraan masyarakat
 - c. Mengurangi pengangguran disuatu negara
 - d. Sektor pangan dapat dijadikan objek penelitian ilmu pengetahuan
6. ASEAN melakukan Kerjasama ekonomi dengan negara-negara anggotanya. Kerjasama tersebut bertujuan untuk
- a. Meningkatkan perekonomian negara-negara anggota ASEAN
 - b. Menghindari negara-negara Asia Tenggara dari krisis ekonomi dunia
 - c. Meningkatkan kesejahteraan pelaku usaha di negara-negara Asia Tenggara
 - d. Menyetarakan perekonomian ASEAN dengan perekonomian negara maju
7. Kerjasama nyata dalam bidang sosial budaya negara-negara ASEAN dilakukan dalam kegiatan berikut ini, **kecuali**...
- a. pertukaran kunjungan antar seniman ASEAN
 - b. Festival lagu dan lomba menyanyi negara-negara ASEAN
 - c. Kerjasama promosi wisata
 - d. pertukaran informasi terkini tentang ASEAN
8. Salah satu bentuk kerjasama sosial ekonomi ASEAN adalah diselenggarakannya pesta olahraga negara anggota ASEAN yang disebut...

- a. ASEAN GAMES
 - b. PERBARA GAMES
 - c. SEA GAMES
 - d. POP GAMES
9. Dalam menjalin kerja sama dengan negara-negara lain, pemerintah Indonesia berpegang teguh pada prinsip
- a. bebas tanpa mengikat
 - b. persamaan ideologi dan sejarah
 - c. saling menghargai dan menguntungkan kedua belah pihak
 - d. kebersamaan dengan ikut campur tangan dalam negara lain
10. Kebutuhan tiap-tiap negara ASEAN berbeda-beda di segala bidang dan terus mengalami perkembangan misalnya di bidang politik, ekonomi, sosial dan lain sebagainya. Kondisi ini menyebabkan tiap-tiap negara ...
- a. meminta bantuan negara lain untuk memenuhi kebutuhannya
 - b. berperan aktif untuk melaksanakan kerja sama dengan negara lain
 - c. berusaha meningkatkan pemenuhan kebutuhan secara mandiri
 - d. meningkatkan daya saing untuk mencegah pengaruh dari luar negeri

SBdP KD 3.2

Perhatikan tangga nada berikut untuk menjawab soal nomor 1-3!

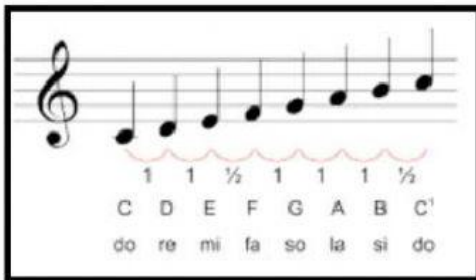

1. Interval nada C (do) ke G (sol) dalam tangga nada tersebut berjarak
 - a. 2
 - b. 3
 - c. $2\frac{1}{2}$
 - d. $3\frac{1}{2}$
2. Interval nada F (fa) ke B (si) dalam tangga nada tersebut berjarak
 - a. 1
 - b. 2
 - c. 3
 - d. 4
3. Berdasarkan pola jarak tangga nada mayor, interval nada yang berjarak 2 pada tangga nada tersebut adalah
 - a. mi ke fa
 - b. re ke fa
 - c. re ke mi
 - d. do ke mi
4. Pola interval pada tangga nada mayor adalah

- a. $1 \frac{1}{2} \ 1 \ 1 \ \frac{1}{2} \ 1 \ 1$
- b. $1 \ 1 \ \frac{1}{2} \ 1 \ \frac{1}{2} \ 1 \ 1$
- c. $1 \ 1 \ \frac{1}{2} \ 1 \ 1 \ 1 \ \frac{1}{2}$
- d. $1 \ 1 \ 1 \ \frac{1}{2} \ 1 \ 1 \ \frac{1}{2}$

5. Perhatikan pernyataan-pernyataan berikut!

- 1) Lagu bersifat riang gembira
- 2) Lagu kurang bersemangat
- 3) Biasanya diawali dan diakhiri nada la
- 4) Biasanya diawali dan diakhiri nada do

Pernyataan yang sesuai dengan ciri-ciri tangga diatonis mayor ditunjukkan oleh nomor

- a. 1) dan 3)
- b. 1) dan 4)
- c. 2) dan 3)
- d. 2) dan 4)

Perhatikan tangga nada berikut untuk menjawab soal nomor 6-9!

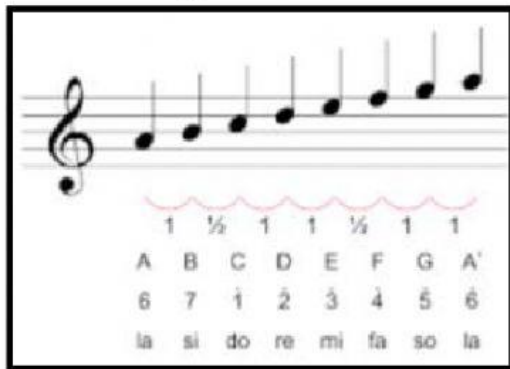

6. Interval nada A (la) ke D (re) dalam tangga nada tersebut berjarak

- a. $2\frac{1}{2}$
- b. 3
- c. 2
- d. $3\frac{1}{2}$

7. Interval nada B (si) ke F (fa) dalam tangga nada tersebut berjarak

- a. 1
- b. 2
- c. 3
- d. 4

8. Berdasarkan pola jarak tangga nada minor, interval nada yang berjarak $1\frac{1}{2}$ pada tangga nada tersebut adalah

- a. mi ke fa
- b. re ke fa
- c. re ke mi
- d. do ke mi

9. Pola interval pada tangga nada minor adalah

- a. $1 \frac{1}{2} \ 1 \ 1 \ \frac{1}{2} \ 1 \ 1$

- b. 1 1 $\frac{1}{2}$ 1 $\frac{1}{2}$ 1 1
- c. 1 1 $\frac{1}{2}$ 1 1 1 $\frac{1}{2}$
- d. 1 1 1 $\frac{1}{2}$ 1 1 $\frac{1}{2}$

10. Perhatikan pernyataan-pernyataan berikut!

- 1) Lagu bersemangat
- 2) Biasanya diawali dan diakhiri nada la
- 3) Lagu bersifat sedih
- 4) Biasanya diawali dan diakhiri nada do

Pernyataan yang sesuai dengan ciri-ciri tangga diatonis minor ditunjukkan oleh nomor

....

- a. 1) dan 3)
- b. 1) dan 4)
- c. 2) dan 3)
- d. 2) dan 4)