

Descripciones de una persona

"Es, tiene ó está"



Messi **es feliz**

Messi **tiene feliz**

Messi **está feliz**



Nadal **es enojado**

Nadal **tiene enojado**

Nadal **está enojado**



Messi **no es triste**

Messi **no tiene triste**

Messi **no está triste**

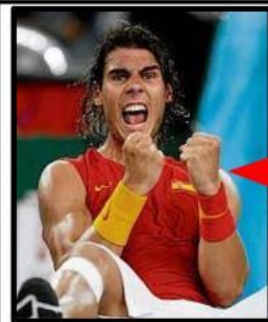

Nadal **es alto**

Nadal **tiene alto**

Nadal **está alto**



Nadal **es ojos marrones**

Nadal **tiene ojos marrones**

Nadal **está ojos marrones**

Descripciones de una persona

"Es, tiene ó está"



Messi **es triste**

Messi **tiene triste**

Messi **está triste**



Nadal **es fuerte**

Nadal **tiene fuerte**

Nadal **está fuerte**



Messi **es mediano**

Messi **tiene mediano**

Messi **está mediano**



Messi **es frustrado**

Messi **tiene frustrado**

Messi **está frustrado**



Nadal **no es feo**

Nadal **no tiene feo**

Nadal **no está feo**