LỚP THÚ (TIẾP): BỘ DƠI VÀ BỘ CÁ VOI

BỘ DƠI

1. DƠI THƯỜNG SỐNG Ở ĐÂU?

2. DƠI DI CHUYỂN BẰNG CÁCH NÀO?

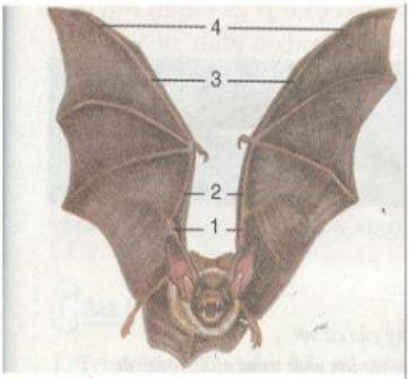

Cấu tạo ngoài của dơi:
1. Cánh tay; 2. Ống tay;
3. Bàn tay; 4. Ngón tay

3. VÌ SAO DƠI PHẢI "TREO NGƯỢC" MÌNH ?

4. THỨC ĂN CỦA DƠI LÀ GÌ?

5. THỜI GIAN KIẾM ĂN CỦA DƠI?

LIVEWORKSHEETS

6. DƠI PHÁT HIỆN CON MỒI VÀ VẬT CẢN BẰNG CÁCH NÀO?

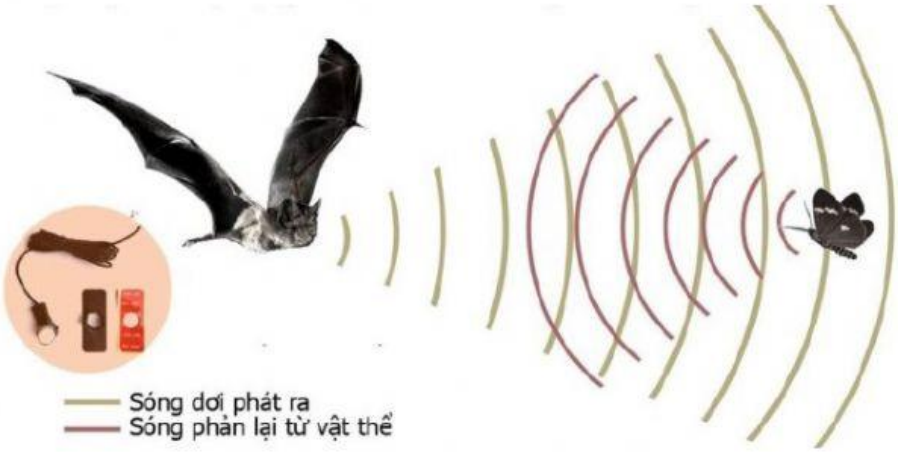

7. DƠI NUÔI CON NHƯ THẾ NÀO?

BỘ CÁ VOI

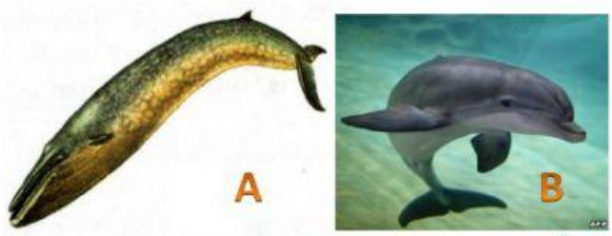

A - Cá voi xanh: không có răng, cơ thể dài 33m, nặng 160 tấn.
B - Cá heo: có răng, cơ thể dài 1,5 m, có mõm dài.

1. CÁ VOI SỐNG Ở ĐÂU?

2. CÁ VOI DI CHUYỂN BẰNG CÁCH NÀO?

3. CẤU TẠO NGOÀI CÁ VOI CÓ GÌ ĐẶC BIỆT?

4. THỨC ĂN CỦA CÁ VOI LÀ GÌ?

LIVEWORKSHEETS

5. CÁ VOI ĐANG PHẢI ĐỐI MẶT VỚI NGUY CƠ GÌ ?

LIVEWORKSHEETS