

ชื่อ - สกุล..... ชั้น เลขที่.....

ใบงานเรื่อง ส่วนประกอบของดอก

1 คำชี้แจง ให้นักเรียนลากคำตอบไปเติมลงในช่องว่างให้ถูกต้อง

- | | | | | |
|-------------|------------|----------------|-----------|---------|
| เกสรเพศเมีย | เกสรเพศผู้ | ยอดเกสรเพศเมีย | ละอองเรณู | กลีบดอก |
| กลีบเลี้ยง | ก้านดอก | อับละอองเรณู | ออวุล | รังไข่ |

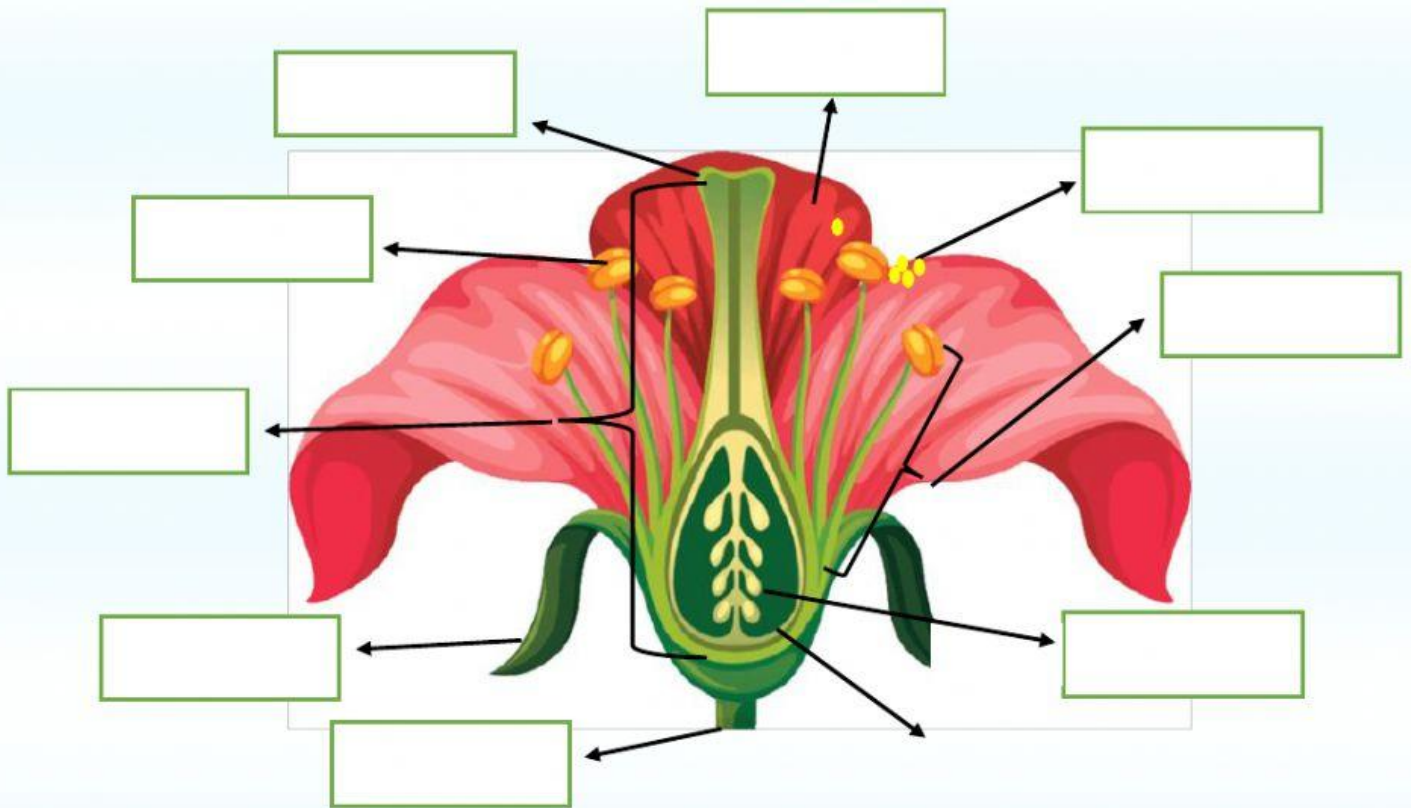

2 คำชี้แจง ให้นักเรียนเลือกคำตอบว่าข้อใดต่อไปนี้กล่าวถูกหรือผิด

- | | |
|--------------------------|--|
| <input type="checkbox"/> | 1. กลีบเลี้ยงเป็นส่วนที่ทำหน้าที่ป้องกันอันตรายให้กับดอก |
| <input type="checkbox"/> | 2. กลีบดอกเป็นส่วนที่งอกออกมาเป็นส่วนแรกของดอก |
| <input type="checkbox"/> | 3. กลีบดอกส่วนใหญ่ที่สีสดใส ทำหน้าที่ล่อแมลงมาผสมเกสร |
| <input type="checkbox"/> | 4. อับเรณูทำหน้าที่สร้างเซลล์สืบพันธุ์เพศผู้ |
| <input type="checkbox"/> | 5. เมื่อเกิดการปฏิสนธิออวุลเจริญเติบโตไปเป็นเมล็ด |
| <input type="checkbox"/> | 6. เกสรเพศเมียทำหน้าที่เซลล์สืบพันธุ์เพศเมีย |

