

PARTES DE LA FLOR

1. Arrastra y coloca en su lugar las partes de la flor.

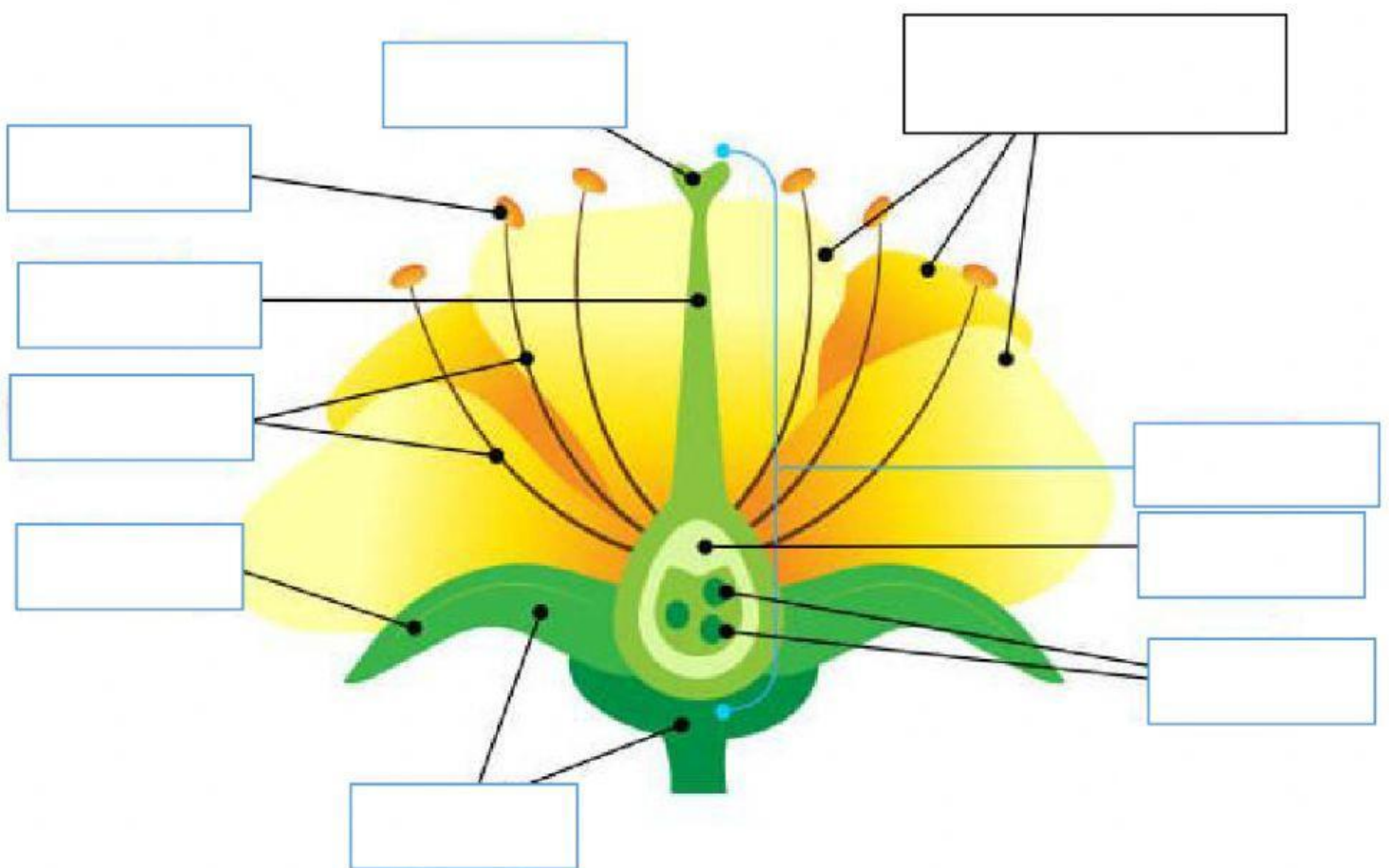

Cáliz

Corola

Sépalos

Pistilo

Estigma

Estilo

Ovario

Óvulos

Estambres

Antera

2. Lee y selecciona la respuesta correcta.

1. La corola está formada de...
2. Los estambres son los órganos _____ de la flor.
3. La antera es una pequeña bolsa donde se produce y guarda...
4. El _____ es el órgano femenino de la flor.

3. Lee y selecciona la respuesta correcta.

| | | | | | |
|---|-------------|---------------|-----------|------------|------------|
| El filamento está unida a | El estambre | El pistilo | La antera | El cáliz | El estigma |
| El ovario contiene | El polen | Los estambres | El ovario | Los óvulos | La antera |
| Las hojas que forman el cáliz son | Sépalos | Pétalos | corola | pistilo | estilo |
| Sirve para sujetar la corola | Cáliz | Ovario | Corola | Estambres | Estilo |
| Sirve para proteger los órganos sexuales de la flor | Cáliz | Estambres | Corola | Estigma | Hojas |