CIENCIAS NATURALES

LAS HORMONAS EN EL CUERPO DE LA MUJER

1. **Observar la imagen y completar la información según corresponde.**

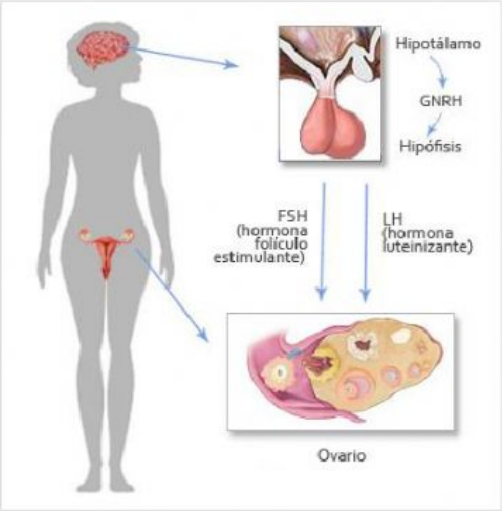

El _____ produce la hormona _____ conocida como gonadotropina, que estimula a la _____ para generar las hormonas LH y FSH, estas viajan por la sangre hasta llegar al _____, allí producen la progesterona, estas 3 hormonas hace que maduren los _____.

El primer ciclo menstrual de la mujer se le conoce como: _____

2. **Señalar las respuestas correctas.**

¿Por qué se llama ciclo menstrual?

- Sucede cada 15 días y tiene etapas ordenadas
- Sucede cada 28 días y ocurre un orden de etapas

LIVEWORKSHEETS

3. **Ponga las etapas del ciclo menstrual de acuerdo a los días que se dan y ubicar las imágenes**

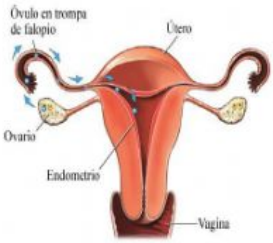

Fase del 1 al 5	Fase proliferativa (Día 5 al 13):	Fase de ovulación día 14.	Fase secretora del día 15 al 28
OVARIO: los óvulos empiezan a madurar dentro del ovario. ÚTERO: Crece el Endometrio capa interna del útero para ser albergar al feto	Las paredes del útero se engruesan para recibir al óvulo.	El óvulo maduro sale del ovario hacia las trompas de Falopio. Las paredes del útero se hacen más gruesas y se recubren de vasos sanguíneos.	La capa interna (Endometrio), se desprende, para que inicie nuevamente el ciclo de la menstruación.

LIVEWORKSHEETS