LENGUAJE MUSICAL

1. ¿Cuál es la suma de estos valores rítmicos?

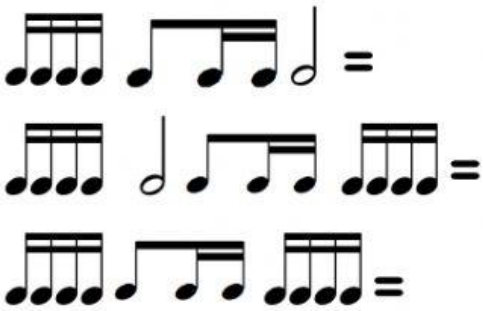

2. Escribe una "S" en el sitio donde colocarías una línea divisoria y una "N" donde no se podría colocar.

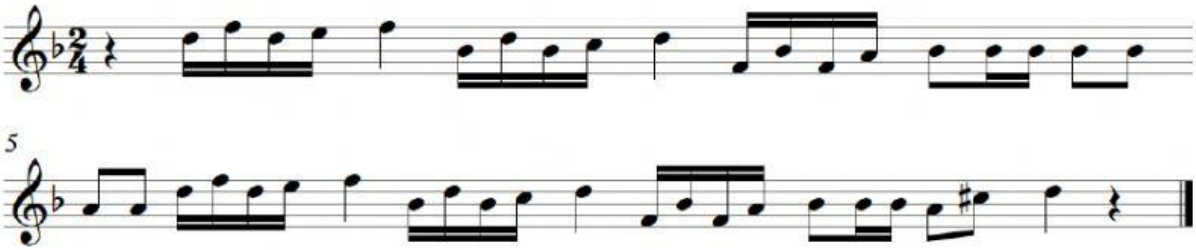

3. Responde a las siguientes preguntas sobre la partitura anterior:

- ¿Qué nota es la más grave?
- ¿Qué nota es la más aguda?
- ¿En qué nota empieza?
- En qué nota acaba?
- ¿En qué tonalidad está escrita?
- ¿En qué compás está escrita?
- ¿Cómo se llama este símbolo: #?

LIVEWORKSHEETS

LIVEWORKSHEETS