A qué sabe la luna

Ordena las escenas

Arrastra las imágenes para ponerlas en orden

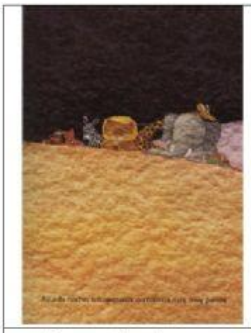	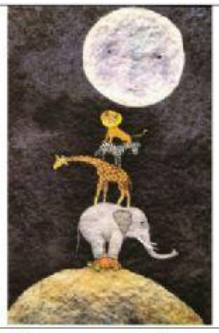		
Los animales se durmieron	Llamaron a otros animales	El ratón arrancó un trozo de luna	La tortuga subió a la montaña

1	2	3	4

¿Qué animal subió a la montaña? Pincha uno

¿Qué animal logró tocar la luna?

1.

Relaciona con flechas a qué le supo la luna a cada animal