



SD Negeri 226 Palembang

LKPD

Penilaian Tengah Semester
Genap
T.P 2021/2022

Kelas VI
Tema 6
Menuju Masyarakat
Sejahtera

Nama :

Kelas :

Shift :

No. Absen :



LEMBAR KERJA PESERTA DIDIK

Mata Pelajaran : Tema 6
Kelas : VI (Enam)
Alokasi Waktu : 90 Menit

Indikator :

- 3.2.1 Menganalisa pelaksanaan kewajiban, hak dan tanggung jawab sebagai warga negara
- 3.2.2 Menentukan contoh kepedulian masyarakat terhadap lingkungan
- 3.6.1 Menentukan kata kunci dari teks bacaan
- 3.6.2 Menjelaskan gagasan utama pada teks bacaan
- 3.2.1 Menentukan ciri pubertas pada laki-laki dan perempuan
- 3.4.1 Menjelaskan makna proklamasi kemerdekaan, upaya mempertahankan kemerdekaan
- 3.4.2 menentukan contoh upaya mengisi dan mempertahankan kemerdekaan
- 3.1.1 Menjelaskan jenis reklame
- 3.2.1 Menentukan tempo sebuah lagu
- 3.3.1 Menentukan bentuk tari kreasi

Petunjuk :

1. Mulailah dengan membaca Basmallah
2. Tuliskan Nama, Kelas, Shift dan Nomor Absen pada bagian yang telah tersedia
3. Bacalah teks sesuai dengan soal
4. Amati dan tonton video yang ada sesuai dengan soal pada LKPD
5. Pilihlah di salah satu jawaban yang benar
6. Centanglah di beberapa jawaban yang benar
7. Tuliskan jawaban yang benar sesuai dengan soal
8. Hubungkan atau tarik garis untuk pertanyaan dan jawaban yang sesuai
9. Tentukan pernyataan "Benar" atau "Salah" sesuai dengan soal
10. Pasangkan gambar dan kata/kalimat jawaban yang sesuai dengan cara menarik kata/kalimat yang dianggap benar dan pindahkan pada gambar yang sesuai
11. Periksa kembali jawaban sebelum diakhiri (klik Finish)

Kegiatan :

1. Peserta didik membaca teks sesuai dengan soal
2. Peserta didik mengamati dan menonton video yang ada sesuai dengan soal pada LKPD
3. Peserta didik memilih salah satu jawaban yang benar
4. Peserta didik mencentang beberapa jawaban yang benar
5. Peserta didik menuliskan jawaban yang benar sesuai dengan soal
6. Peserta didik menghubungkan/menarik garis untuk pertanyaan dan jawaban yang sesuai
7. Peserta didik menentukan pernyataan "Benar" atau "Salah" sesuai dengan soal
8. Peserta didik memasang gambar dan kata/kalimat jawaban yang sesuai dengan cara menarik kata/kalimat yang dianggap benar dan pindahkan pada gambar yang sesuai

😊 Selamat Mengerjakan 😊

Utamakan Kejujuran 😊



Pertanyaan Nomor 1

Berilah tanda silang (x) pada huruf a, b, c, dan d untuk jawaban yang paling benar!

Kewajiban warga negara dalam mengisi kemerdekaan yang dilakukan di lingkungan sekolah adalah

- a. Kerja bakti di lingkungan masyarakat
- b. Belajar dengan giat
- c. Mematuhi tata tertib lalu lintas
- d. Membayar pajak

Pertanyaan Nomor 2

Isilah titik-titik di bawah ini dengan jawaban yang tepat.

Perhatikan macam-macam hak berikut!

- 1) Hak untuk mendapatkan pendidikan dan pengajaran
- 2) Setiap warga negara wajib mengikuti pendidikan dasar dan pemerintah wajib membiayainya
- 3) Hak untuk memeluk dan menjalankan agama yang mereka yakini
- 4) Hak untuk mendapatkan pemasukan pajak

Diantara hak-hak di atas, yang merupakan hak warga negara adalah

Pertanyaan Nomor 3

Berilah tanda centang (✓) pada kolom “Benar” atau “Salah” untuk setiap pernyataan berikut.

Pernyataan	Benar	Salah
Dampak positif dari pelaksanaan tanggung jawab sebagai warga negara adalah penyalahgunaan kekuasaan.		
Belajar dengan sungguh-sungguh merupakan salah satu contoh bentuk pelaksanaan kewajiban siswa sebagai warga masyarakat dalam mengisi kemerdekaan.		

Pertanyaan Nomor 4

Tariklah garis untuk menjodohkan pernyataan dengan jawaban yang tepat.

Pernyataan	Jawaban
Sesuatu yang harus kita lakukan dengan penuh tanggung jawab <input type="radio"/>	<input type="radio"/> tanggung jawab
Sesuatu yang mutlak menjadi milik seseorang atau sesuatu yang seharusnya diterima seseorang <input type="radio"/>	<input type="radio"/> Kewajiban
Sikap atau perilaku untuk melakukan sesuatu dengan sungguh-sungguh dan siap menanggung segala risiko dan perbuatan <input type="radio"/>	<input type="radio"/> hak

Pertanyaan nomor 5

Pilih dan Tuliskan/Letakkan jawaban yang benar ke dalam kolom yang disediakan.

Berikut ini merupakan contoh kepedulian masyarakat terhadap lingkungan.



Antre membayar pajak

Bergotong royong
membersihkan lingkungan

Melaksanakan ronda malam

Melakukan penghijauan
lingkungan

Bacalah dengan teliti!

Proklamasi kemerdekaan yang dikumandangkan Soekarno-Hatta memiliki makna bahwa bangsa Indonesia telah



merdeka dan berdaulat, sehingga wajib dihormati oleh negara-negara lain. Indonesia menjadi bangsa dan negara yang memiliki kedudukan yang sama dan sederajat serta memiliki hak dan kewajiban yang sama dengan negara-negara lain yang sudah merdeka dalam hubungan internasional.

Proklamasi kemerdekaan juga memiliki makna yang lain, di antaranya sebagai berikut.

- Proklamasi sebagai puncak perjuangan bangsa Indonesia.
- Proklamasi sebagai awal terbentuknya Negara Kesatuan Republik Indonesia.
- Proklamasi kemerdekaan sebagai titik tolak perubahan hukum kolonial menjadi hukum nasional.
- Proklamasi menjadi pintu gerbang menuju masyarakat yang adil dan makmur.

Pertanyaan Nomor 6

Berilah tanda silang (x) pada huruf a, b, c, dan d untuk jawaban yang paling benar!

Judul yang tepat untuk bacaan di atas adalah ...

- a. Proklamasi Kemerdekaan
- b. Kemerdekaan Indonesia
- c. Bangsa Indonesia
- d. Makna Proklamasi bagi bangsa Indonesia

Pertanyaan Nomor 7

Berilah tanda centang (✓) pada setiap jawaban yang tepat. (Jawaban bisa lebih dari satu)

Berikut yang termasuk ke dalam jenis buku nonfiksi adalah ...

☐

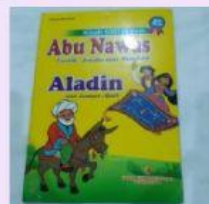
☐

☐

☐

Pertanyaan Nomor 8

Isilah titik-titik di bawah ini dengan jawaban yang tepat.

"Setiap warga negara memiliki hak dan kewajiban. Hak dan kewajiban hendaknya dilakukan secara seimbang. Artinya dalam melaksanakan hak tidak lupa juga melaksanakan kewajiban sebagai warga negara. Bahkan kewajiban hendaknya dilakukan terlebih dahulu daripada hak. Banyak manfaat yang dapat dirasakan warga negara Indonesia atas terpenuhinya hak yang dimiliki."

"Hak dan kewajiban harus dilakukan secara seimbang". Kalimat di atas merupakan ...

Bacalah teks bacaan berikut.

Peduli dengan lingkungan bisa dilakukan siapa saja, tidak terkecuali anak-anak. Seperti yang dilakukan Flavian Abe Sam, bocah 11 tahun di Abu Dhabi yang telah mengumpulkan lebih dari 650 kilogram koran bekas dan 60 telepon genggam tak terpakai untuk didaur ulang. "Kita semua harus melakukan apa yang kita bisa untuk menjaga lingkungan. Sebuah perbuatan kecil bisa berdampak besar," ujar bocah yang masih duduk di bangku kelas 6 sekolah dasar itu.

Apa yang dilakukan Sam itu sebagai bagian dari gerakan daur ulang yang diprakarsai Kelompok Lingkungan Emirat (EEG) dalam kampanye 'Recycle, Reforest, Repeat'. Sam yang tercatat sebagai siswa di Sekolah Dasar Al Wathba di Abu Dhabi, memulai keikutsertaannya dalam gerakan itu dengan menyumbang 450 kg koran bekas. Kemudian kembali lagi dengan 200 kg koran bekas lainnya.

Sam, dikutip dari Gulfnews, mulai tertarik pada gerakan lingkungan di usia enam tahun saat dirinya mengikuti kegiatan serupa di sekolah. Setelahnya, Sam mulai kerap mengikuti kampanye lingkungan seperti mengumpulkan kertas dan kaleng bekas, serta penghijauan. Sam bahkan mendatangi sejumlah toko elektronik untuk mengumpulkan telepon genggam tak terpakai. "Aku pernah membaca tentang telepon genggam bekas yang harus dibuang secara khusus karena mengandung racun," ujarnya.

Pertanyaan Nomor 9

Berdasarkan teks di atas, berilah tanda centang (✓) pada kolom "Benar" atau "Salah" untuk setiap kalimat efektif berikut.

Pernyataan	Benar	Salah
Sam mulai tertarik pada gerakan lingkungan saat usia 11 tahun		
Kalimat gagasan utama biasanya terletak hanya di tengah paragraf		
Sam mengumpulkan koran bekas lebih dari 650 kg		

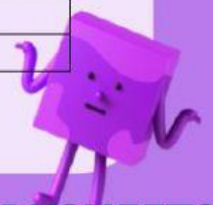

Pertanyaan Nomor 10

Tariklah garis untuk menjodohkan pernyataan dengan jawaban yang tepat.

Pernyataan	
Kata kunci untuk teks bacaan di atas	<input type="radio"/>
Kampanye yang diprakarsai Kelompok Lingkungan Emirat (EEG)	<input type="radio"/>
Barang yang harus dibuang secara khusus karena mengandung racun	<input type="radio"/>

Jawaban
<input type="radio"/> Telepon genggam
<input type="radio"/> Aktivis lingkungan
<input type="radio"/> Recycle, reforest, repeat

Pertanyaan Nomor 11

Berilah tanda silang (x) pada huruf a, b, c, dan d untuk jawaban yang paling benar!

Perhatikan ciri-ciri fisik berikut ini!

- 1) Suara belum membesar
- 2) Tumbuh jakun
- 3) Pinggul melebar
- 4) Belum tumbuh kumis, jambang dan janggut

Berdasarkan ciri-ciri di atas, yang merupakan ciri-ciri masa kanak-kanak pada laki-laki adalah...

- a. 1 dan 3 b. 2 dan 4 c. 1 dan 2 d. 1 dan 4

Pertanyaan Nomor 12

Isilah titik-titik di bawah ini dengan jawaban yang tepat.

Alif memiliki bahu yang bidang, saat berbicara suaranya terdengar besar dan berat, jakunnya pun terlihat jelas.

Hal ini menunjukkan ciri-ciri ...

Berdasarkan teks di atas, berilah tanda centang (✓) pada kolom “Benar” atau “Salah” untuk setiap pernyataan.

Pertanyaan Nomor 13

Pernyataan	Benar	Salah
Sikap menjadi mudah emosional merupakan salah satu ciri perkembangan psikis yang dialami seorang remaja pada masa pubertas		
Tumbuh rambut halus di beberapa bagian tubuh merupakan ciri pubertas untuk perempuan saja.		

Pertanyaan Nomor 14

Tariklah garis untuk menjodohkan pernyataan dengan jawaban yang tepat.

Pernyataan	
Ciri pubertas perempuan	<input type="radio"/>
Ciri pubertas laki-laki	<input type="radio"/>
Ciri masa kanak-kanak laki-laki	<input type="radio"/>
Ciri masa kanak-kanak perempuan	<input type="radio"/>

Jawaban
<input type="radio"/> Suara membesar
<input type="radio"/> Pinggul belum melebar
<input type="radio"/> Suara melengking
<input type="radio"/> Jakun belum terlihat





Pertanyaan nomor 15

Pilih dan Tuliskan/Letakkan jawaban yang benar ke dalam kolom yang disediakan.

Berikut ini merupakan ciri-ciri masa kanak-kanak dan masa pubertas perempuan dan laki-laki.



Pinggul membesar

Bahu belum bidang

Suara belum melengking

Pertanyaan Nomor 16

Berilah tanda silang (x) pada huruf a, b, c, dan d untuk jawaban yang paling benar!

Setelah Proklamasi Kemerdekaan, hal yang didapatkan negara Indonesia adalah

- a. Menjajah bangsa asing
- b. Diakui oleh negara lain sebagai negara merdeka
- c. Rakyat menderita
- d. Menguasai perdagangan dunia

Pertanyaan Nomor 17

Berilah tanda centang (✓) pada setiap jawaban yang tepat. (Jawaban bisa lebih dari satu)

Pernyataan yang menunjukkan sikap dalam upaya mempertahankan kemerdekaan Negara Kesatuan Republik Indonesia adalah... .

- ☐ Mempermasalahkan perbedaan yang ada
- ☐ Menjaga keutuhan negara
- ☐ Menggunakan produk buatan luar negeri
- ☐ Menaati peraturan yang berlaku

Pertanyaan Nomor 18

Berilah tanda centang (✓) pada kolom “Benar” atau “Salah” untuk setiap pernyataan.

Pernyataan	Benar	Salah
Awal perjuangan pergerakan kemerdekaan negara Indonesia melalui proklamasi		
Patriotisme adalah sikap rela berkorban demi kepentingan bangsa dan negara		
Salah satu cara mempertahankan kemerdekaan negara Indonesia adalah mengurangi pulau-pulau kecil dengan cara menjualnya.		

Ayo, Simak Tayangan Video di bawah ini!





Pertanyaan Nomor 19

Berdasarkan penjelasan video di atas. Tariklah garis untuk menjodohkan pernyataan dengan jawaban yang tepat.

Pernyataan	
Puncak perjuangan bangsa Indonesia	<input type="radio"/>
Menghargai perjuangan para pahlawan	<input type="radio"/>
Belajar dengan giat, rajin dan tekun	<input type="radio"/>

Jawaban	
<input type="radio"/> Upaya mengisi kemerdekaan	
<input type="radio"/> Makna Proklamasi	
<input type="radio"/> Sikap dalam memaknai proklamasi	

Pertanyaan Nomor 20

Berdasarkan penjelasan video di atas, Pasangkanlah dengan menarik kata dan memindahkannya pada kolom yang sesuai gambar.



Upaya mengisi
kemerdekaan

Upaya mempertahankan
kemerdekaan



Bacalah teks berikut.

Tari Klana Topeng

Tari Klana Topeng merupakan bentuk karya tari tunggal. Tari ini berasal dari Daerah Istimewa Yogyakarta. Tari Klana Topeng pada umumnya ditarikan oleh penari putra. Tema yang menjadi sumber tarian ini mengambil dari cerita panji. Cerita itu tentang Raja Klana Sewandana yang sedang jatuh cinta.

Gerak-gerak tarinya menggambarkan Prabu Klana yang sedang menghias diri. Ada gerak mengatur rambut. Ada gerak menghias kumis. Ada gerak menata pakaian. Ada juga gerak sedang bercermin. Iringan yang mengiringi tarian yaitu seperangkat gamelan Jawa.

Penari saat mempertunjukkan Tari Klana Topeng menggunakan busana, di antaranya celana, kain, sabuk, selendang, penutup kepala, hiasan dada, hiasan tangan, dan hiasan kaki. Tari Klana Topeng ditarikan kurang lebih selama lima belas menit. Penari menggunakan topeng selama menarikan Tari Klana Topeng. Pemakaian topeng oleh penari secara terus menerus selama menarikan tarian ini sehingga membuat kagum para penonton. Penari tetap bersemangat dan lincah dalam bergerak meskipun memakai topeng.

Pertanyaan Nomor 21

Berdasarkan teks bacaan di atas. Berilah tanda silang (x) pada huruf a, b, c, dan d untuk jawaban yang paling benar!

Tari Klana Topeng termasuk ke dalam bentuk tari kreasi

- a. Tari berpasangan
- b. Tari kelompok
- c. Tari tunggal
- d. Tari bersama

Pertanyaan Nomor 22

Isilah titik-titik di bawah ini dengan jawaban yang tepat.

Reklame yang berukuran besar dan ditempatkan di pinggir jalan agar mudah dilihat oleh masyarakat umum, serta berisikan promosi produk atau suatu even adalah

Pertanyaan Nomor 23

Berdasarkan teks bacaan di atas, berilah tanda centang (✓) pada kolom “Benar” atau “Salah” untuk setiap pernyataan.

Pernyataan	Benar	Salah
Baliho termasuk reklame yang dapat ditempatkan di dalam ruangan.		
Tari Klana Topeng berasal dari Yogyakarta		





Pernyataan	Benar	Salah
Tari Klana ditarikan selama 30 menit		
Penari kesulitan dalam membawakan tarian karena tertutup topeng		

Pertanyaan Nomor 24

Tariklah garis untuk menjodohkan alat musik di sebelah kiri dengan asal daerahnya yang tepat di sebelah kanan.

Lagu	
Angklung	<input type="radio"/>
Gamelan Bali	<input type="radio"/>
Gordang Sambilan	<input type="radio"/>
Tifa	<input type="radio"/>

Asal daerah
<input type="radio"/> Sumatera Utara
<input type="radio"/> Papua
<input type="radio"/> Bali
<input type="radio"/> Jawa Tengah

Pertanyaan Nomor 25

Pasangkanlah dengan menarik kata dan memindahkannya pada kolom yang sesuai gambar.

Di bawah ini merupakan bentuk karya tari kreasi.



Tari kelompok

Tari berpasangan

Tari tunggal



Alhamdulillah 😊

