



### Actividad 13

#### UNIDAD EDUCATIVA "VERBO DIVINO"

**Nombre:** Matias Vivanco

**Tutor:** Lcdo. Marcelo Baño

#### SISTEMA REPRODUCTOR FEMENINO

**RECUERDA:** El sistema reproductor femenino es el encargado de producir los óvulos, albergar el cigoto producto de la fecundación y de ofrecer las condiciones para que este se desarrolle.

1

**Seleccione la respuesta correcta**

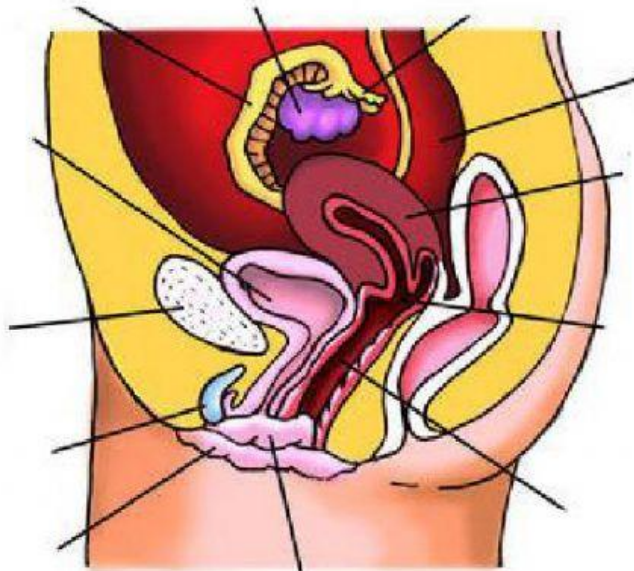

**2****Relaciona con la respuesta correcta**

- a) Está ubicada en la parte inferior del monte del pubis, compuesto por tejido graso.
- b) Membrana de tejido elástico que actúa como barrera física.
- c) Pliegues de piel más externos de la vulva.
- d) Estructura de forma cilíndrica que se ubica en la unión de los labios menores.
- e) Pliegues de piel que se encuentran parcial o totalmente cubiertos por los labios mayores.
- f) Tienen función es producir los óvulos y hormonas como los estrógenos y la progesterona.
- g) Conductos en forma de embudo.
- h) Alberga al embrión durante la gestación.
- i) Tubo muscular elástico y hueco que se comunica con el útero.

**Ovarios****Vagina****Labios menores****Clítoris****Trompas de Falopio****Himen****Útero****Labios mayores****Vulva****3****Ordena las fases del ciclo de reproducción de los seres humanos**

Fecundación

Nacimiento

Formación  
de GametosDesarrollo  
Embrionario