QF1/WI7-32Rev.a

مـــدارس أكـــاديمية الـــرواد الـــدوليـــة

International Pioneers Academy Schools

ورقة عمل

المدرسة: ثانوية (البنين ، البنات)

الفصل الدراسي : الثاني **العام الدراسي: 2021/ 2022** **ورقة عمل (1)**

الاسم:.....	الصف: السابع	التاريخ: 20 / 2 / 22 20م
	المادة الدراسية: الحاسوب	الزمن: 15دقيقة

المهمة المطلوبة 1: أكمل الفراغ بأحد المصطلحات المرفقة في الصندوق :

جزء التنقل	النافذة	إظهار سطح المكتب	تصغيرها للحد الأدنى	تغيير حجم النافذة

1- صندوق أو إطار يظهر على الشاشة ، يحتوي على عناصر عدة يسمى .....

2- من مكونات النافذة شريط المعلومات و شريط الأدوات و .....

3- يمكن تصغير النوافذ جميعها مرة واحدة باختيار أمر ..... من قائمة ترتيب النوافذ .

4- من العمليات التي يمكن تنفيذها على النافذة ، فتحها وإغلاقها و .....

5- يشير السهم ذو الرأسين إلى عملية يمكن تنفيذها على النافذة و هي .....

LIVEWORKSHEETS

ورقة عمل

المهمة المطلوبة 2: بالاستعانة بالشكل أدناه و الذي يمثل شاشة مستكشف النوافذ ،صل بين السؤال والإجابة الصحيحة :

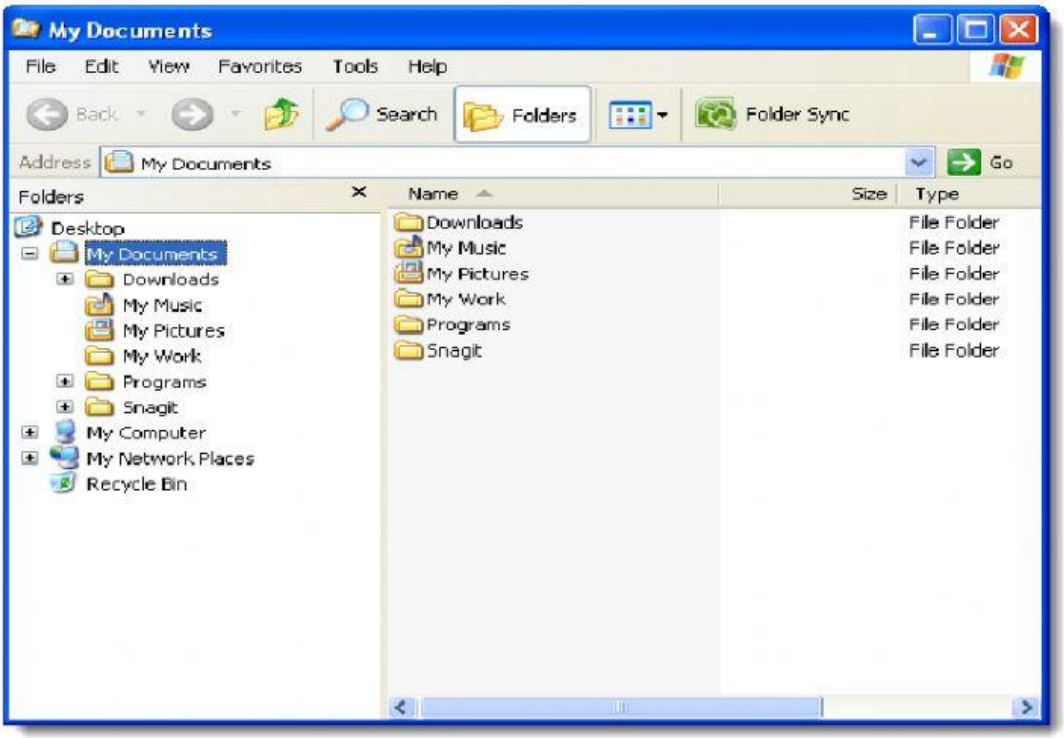

السؤال	الإجابة
تتكون النافذة أعلاه من جزأين هما	إعادة تسمية ملف أو مجلد
الجزء الذي يظهر فيه محتويات المجلد هو	مفتاح Ctrl
لتحديد أكثر من ملف أو مجلد متفرقات نضغط مفتاح ..... و ننقر على الملف أو المجلد الذي نريد.	نافذة المحتويات و شجرة المجلدات
من الأعمال التي يمكن تنفيذها باستخدام برنامج مستكشف النوافذ	نافذة المحتويات

نتمنى لكم التوفيق

اعداد قسم الحاسوب و المالية

LIVEWORKSHEETS