

Nama :
No :

Kelas : III

LKPD

Menyayangi Tumbuhan dan Hewan



PPG PRAJABATAN
PENDIDIKAN GURU SEKOLAH DASAR
UNIVERSITAS MUHAMMADIYAH SURAKARTA
TAHUN 2022





PETUNJUK MENGGUNAKAN LKPD

1. Berdoalah sebelum memulai.
2. Kerjakan soal-soal dibawah ini.
3. Periksa kembali jawaban kalian.
4. Klik **FINISH** jika sudah yakin dengan jawaban kalian.
5. Pilih "Email my answer to my teacher".
6. Ketikkan email ibu guru -> teguhhidayat92@gmail.com
7. Klik Send.



Nama Anggota :.....

No Absen :.....



AYO BERLATIH!

Tuliskan pesan moral yang kamu temukan pada cerita di atas!

A large white rectangular area with horizontal green lines, intended for writing the moral message found in the story above.

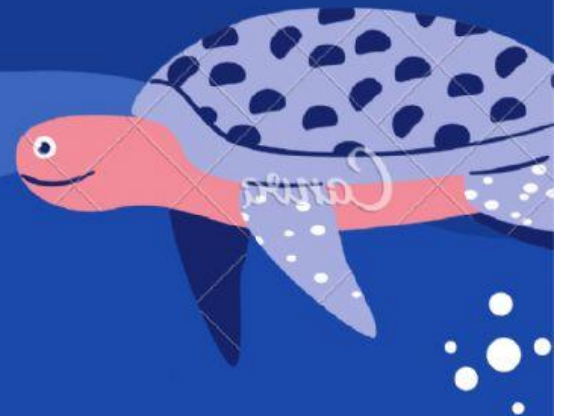

Hitunglah menggunakan sifat komutatif!

1. $12 + \dots = 25$

$\dots + 13 = 25$

2. $24 + \dots = 25$

$\dots + 1 = 25$

3. $33 + \dots = 33$

$\dots + 0 = 33$

4. $35 + \dots = 70$

$\dots + 35 = 70$

5. $26 + \dots = 100$

$\dots + 74 = 100$





Susunlah gambar acak
dibawah ini hingga menjadi
runtut seperti tayangan
video!

