QUIZIZZ

Kelas 5 Tema 7 Subtema 1 Pembelajaran 5
20 Questions

NAMA :
KELAS :
TANGGAL :

1. 1. Perhatikan penggalan teks berikut!
Pemantik diskusi pada sidang pertama ini adalah Muhammad Yamin. Ia berpidato tentang "Persatuan dan Kebangsaan Indonesia". Muhammad Yamin menyebut lima prasyarat persatuan Indonesia, yakni sejarah, bahasa, hukum, pendidikan, dan kemauan. Pidato Yamin ditanggapi oleh Inoe Martakoesoema yang menekankan pentingnya persatuan agar Indonesia bisa sejajar dengan Inggris dan Belanda. Secara tidak langsung, Inoe mengatakan bahwa persatuan berguna bagi kemerdekaan Indonesia. Munculnya istilah "Indonesia Merdeka" ditanggapi oleh intel Belanda dengan mengimbau Inoe meninggalkan kongres. Mr Sartono, sebagai ahli hukum lulusan Leiden, menanyakan dasar hukum imbauan tersebut. Rapat kedua dilaksanakan pada tanggal 28 Oktober 1928 pukul 08.00 – 12.00 WIB di Gedung Oost Java Bioscoop yang terletak di Koningsplein Noord. Koningsplein Noord adalah nama jalan di era Hindia Belanda yang kini diubah menjadi Jalan Medan Merdeka Utara.
Dalam sidang kedua, dibahas pentingnya peran pendidikan dalam mewujudkan kebangsaan. Beberapa pembicara pada sidang kedua ini ialah Nona Poernomo Woelan tentang "Pendidikan Wanita", Sarmidi Mangoensarkoro, Sarwono, dan Ki Hajar Dewantoro yang membahas pentingnya "Pendidikan Nasional". Selain itu, Siti Soendari mengajukan pandangannya tentang kondisi perempuan yang tertindas dalam masyarakat . Sumber: https://kompaspedia.kompas.id
Berdasarkan teks di atas, siapakah yang mengemukakan gagasan tentang pendidikan wanita?

A b. Nona Poernomo Woelan
B d.Siti Soendari
C a. Inoe Martakoesoema
D c. Mohamad Yamin

LIVEWORKSHEETS

2. 2. Perhatikan penggalan teks berikut ini!
Setelah itu dilaksanakanlah kongres pemuda pada tanggal 27- 28 Oktober 1928, kongres ini dibagi menjadi dua rapat. Rapat pertama yang dilaksakana pada 27 Oktober di gedung Katholieke Jongenlingen Bone (KJB), lapangan Benteng. Kemudian Rapat Kedua Minggu 28 Oktober di gedung Oost-Java Bioscop. Dalam kongres tersebut membahas mengenai sektor penting sebuah bangsa meliputi elemen pendidikan di Negara Indonesia, kondisi politik dan ekonomi bangsa dan lain sebagainya. Sebelum kongres ditutup diperdengarkan lagu "Indonesia Raya" yang dibawa oleh oleh Wage Ruloft Supratman.
Sumber: https://www.kompasiana.com
Dimanakah dilaksanakan konggres pemuda kedua?

A b. Hotel Majapahit
B d. Gedung Katholieke Jongenlingen Bone
C a. Gedung Joang '45
D c. Gedung Oost-Java Bioscop

3. 3. Perhatikan penggalan teks berikut ini!
Sumpah Pemuda pada hakekatnya merupakan salah satu alat pemersatu bangsa. Isi dari Sumpah Pemuda adalah:
Pertama: Kami putra dan putri Indonesia, mengaku bertumpah darah yang satu tanah Indonesia.
Kedua: Kami putra dan putri Indonesia, mengaku berbangsa yang satu, bangsa Indonesia.
Ketiga: kami putra dan putri Indonesia, menjunjung bahasa persatuan, bahasa Indonesia.
Ada tiga hikmah penting yang terksndung dalam mengenang hari sumpah pemuda. Yang pertama, jiwa sumpah pemudaadalah cermin dari sebuah tekat yang menggelora, komitmen dan cinta terhadap bangsa dan negara, untuk mencapai satu tujuan yaitu kemerdekaan bangsa Indonesia. Yang kedua, sumpah pemuda mengingatkan pada kita semua bahwa keberadaan kita, kedudukan kita dalam berbangsa dan bernegara adalah sama, tidak ada yang dianaktirikan, diabaikan, ditinggalkan, dikucilkan atau dilupakan dan bahkan diberlakukan tidak adil. Yang ketiga, Indonesia adalah milik kita bersama buka milik golongan, individu, suku, ras ataupun agama. Bangsa Indonesia telah berikrar bahwa kita berbeda-beda tetapi tetap satu itulah Bhineka Tunggal Ika.
Sumber: http://jansen19.blogspot.com
Berdasarkan penggalan teks di atas, kata tanya yang tepat untuk mencari informasi penting dari bacaan adalah....

A a. Dimana
B c. Bagaimana
C b. Berapa
D d. Apa

LIVEWORKSHEETS

4. 4. Perhatikan penggalan teks berikut ini!
Meskipun demikian, perjuangan pemuda pada awalnya bersifat kultural dan fanatisme daerah. Tercatat pada tahun 1915-an berdiri sejumlah besar organisasi kepemudaan yang masih bersifat kedaerahan, seperti Tri Koro Darmo yang kemudian menjadi Jong Java (1915), Jong Soematranen Bond (1917), Jong Islamic Bond (1924), Jong Batak, Jong Minahasa, Jong Cilebes, Jong Ambon, Sekar Roekoen dan Pemoeda Kaum Betawi. Organisasi pemuda tersebut bersifat kedaerahan dan kelompok khusus. (Sumber: kompasiana.com)
Berdasarkan penggalan teks di atas, kalimat tanya yang sesuai untuk mencari informasi penting dari bacaan adalah....

A c. Bagaimanakah sifat awal perjuangan pemuda?

B b. Dimana dilaksanakan konggres pemuda I?

C a. Kapan dilaksanakan sumpah pemuda?

D d. Siapakah pemimpin organisasi Tri Koro Darmo?

5. 5. Bacalah teks berikut!
(1) Kongres "Sumpah Pemuda" diadakan pada tanggal 27 hingga 28 Oktober 1928 di kota Jakarta. (2) Tanggal 28 oktober kemudian diperingati setiap tahunnya sebagai hari "Sumpah Pemuda". (3) Kongres tersebut dihadiri oleh para pemuda dan organisasi pergerakan kepemudaan yaitu Jong Java, Jong Batak, Jong Celebes, Jong Sumatranen Bond, Jong Islamieten, Jong Ambon, dan lain-lain. (4) Hasil dari kongres Sumpah Pemuda adalah rumusan tentang tanah air Indonesia, bangsa Indonesia, dan bahasa Indonesia.
Sumber: https://brainly.co.id
Berdasarkan penggalan teks di atas, kata tanya manakah yang sesuai?

A a. Nomor 1 menjawab kata tanya mengapa.

B b. Nomor 2 menjawab kata tanya siapa.

C d. Nomor 4 menjawab kata tanya apa.

D c. Nomor 3 menjawab kata tanya dimana.

6.

6. Perhatikan gambar !
Berdasarkan gambar , manakah yang menunjukkan perubahan benda mengembun?

A d. 4

B a. 1

C c. 3

D b. 2

LIVEWORKSHEETS

7.

Perubahan wujud benda	Penyebab
1. Mengembun	a. Menyerap kalor
2. Menyublim	b. Melepaskan kalor
	c. Membutuhkan kalor

7. Perhatikan tabel berikut!
Berdasarkan tabel tersebut, yang menunjukkan pasangan perubahan wujud benda dengan penyebabnya yang tepat adalah...

A b. 1 dengan b

B c. 2 dengan a

C a. 1 dengan a

D d. 2 dengan c

8. 8. Perhatikan pernyataan berikut ini!
1. Mengembun adalah perubahan benda cair menjadi gas.
2. Menyublim adalah perubahan wujud benda gas menjadi cair.
3. Mengembun adalah perubahan wujud benda padat menjadi gas.
4. Menyublim adalah perubahan wujud benda dari padat menjadi gas.
Berdasarkan pernyataan yang menunjukkan peristiwa menyublim dengan benar adalah nomor....

A b. 2

B d. 4

C a. 1

D c. 3

9.

Sumber: bacaterus.com

9. Perhatikan gambar berikut!
Berdasarkan gambar tersebut, menunjukkan perubahan wujud apakah gambar di atas?

A b. Menyublim

B d. Mengembun

C a. Menguap

D c. Mencair

10. 10. Setiap pagi hari Ayah Beni selalu membuat kopi. Ketika akan meminum kopi Ayah Beni membuka tutup gelas dan dibawah permukaan tutup gelas ternyata terdapat titik-titik air. Berdasarkan peristiwa tersebut terjadi perubahan wujud....

A b. Meyublim

B a. Mengembun

C d. Menguap

D c. Membeku

11.

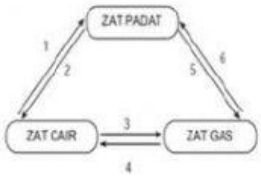

11. Perhatikan bagan berikut!
Berdasarkan bagan tersebut, perubahan wujud benda menyublim ditunjukkan oleh nomor....

A b. 2

B a. 1

C c. 5

D d. d

LIVEWORKSHEETS

12. 12. Ketika Lani bermain le rumah Dayu, ia dibuatkan es tek oleh ibu dayu. Setelah beberapa saat di permukaan gelas terdapat titik-titik air. Hal ini termasuk menunjukkan peristiwa ....

A b. Menyublim

B c. Mengembun

C d. Menguap

D a. Membeku

13. 13. Hari Minggu yang lalu pukul 5.30 Udin diajak ayahnya untuk pergi ke sawah. Di sana Udin melihat tanaman pagi yang ditanam oleh ayahnya. Saat melihat daun padi secara dekat, Udin melihat titik-titik air di permukaan daun padahal tadi malam tidak turun hujan. Berdasarkan peristiwa tersebut, perubahan wujud benda apakah yang terjadi?

A d. Menyublim

B b. Mencair

C a. Mengembun

D c. Membeku

14. 14. Kegiatan sehari-hari yang memanfaatkan peristiwa perubahan wujud padat menjadi gas yaitu....

A c. Air yang mendidih

B a. Embun di pagi hari

C b. Pembuatan garam dapur

D d. Pembuatan es kering.

15.

Sumber: carmudi.co.id

15. Perhatikan gambar di atas !
Berdasarkan gambar tersebut menunjukkan perubahan wujud apakah peristiwa di atas?

A d. Menyublim

B a. Mencair

C c. Mengembun

D b. Membeku

16. 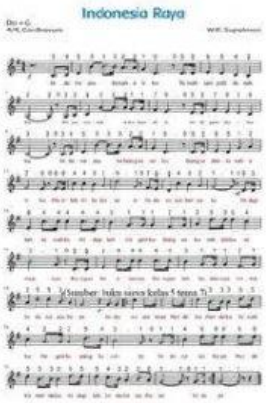

16. Perhatikan teks nada tersebut!
Berdasarkan teks tangga nada tersebut, lagu tersebut termasuk ke dalam tangga nada....

A c. Diatonis mayor

B d. Diatonis minor

C a. Pentatonis

D b. Kromatis

LIVEWORKSHEETS

17.

17. Perhatikan potongan bagian teks lagu tersebut!
Berdasarkan potongan bagian teks lagu tersebut, berapa birama lagu Indonesia Raya?

A b. 3/4

B c. 6/8

C a. 2/4

D c. 4/4

18. 18. Perhatikan pernyataan berikut ini!
1. Memiliki jarak interval nada 1, 1, ½, 1, 1, 1, ½.
2. Bersifat sedih
3. Mempunyai pola interval: 1, ½, 1, 1, ½, 1, 1
4. Bersifat riang
Berdasarkan pernyataan diatas manakah yang menunjukkan ciri-ciri nada berdasarkan lagu Indonesia Raya??

A d. 3 dan 4

B a. 1 dan 4

C b. 1 dan 2

D c. 2 dan 3

19.

19. Perhatikan tabel berikut!
Berdasarkan tabel tersebut, yang menunjukkan lagu dengan jenis tangga nada diatonis mayor adalah....

A d. Tabel B karena bersifat sedih

B b. Tabel B karena bersifat riang gembira.

C c. Tabel A karena bersifat riang gembira

D a. Tabel A karena bersifat sedih.

20. 20. Perhatikan penggalan lirik lagu Indonesia Raya berikut ini!
Indonesia tanah airku, tanah tumpah darahku
Di sanalah aku berdiri, jadi pandu ibuku
Indonesia kebangsaanku, bangsa dan tanah airku
Marilah kita berseru Indonesia bersatu
Hiduplah tanahku, hiduplah negeriku
Bangsaku, rakyatku, semuanya
Bangunlah jiwanya, bangunlah badannya
Untuk Indonesia Raya
Indonesia Raya, merdeka merdeka
Tanahku, negeriku yang kucinta
Indonesia Raya, merdeka merdeka
Hiduplah Indonesia Raya
Apakah arti dari lirik lagu Indonesia Raya di atas?

A d. Indonesia harus mencintai dan menjaga keutuhan negeri ini

B c. Menceritakan kesuburan dan kekayaan bangsa Indonesia.

C b. Menceritakan para pahlawan Indonesia

D a. Pentingnya persatuan dan kesatuan.

LIVEWORKSHEETS

LIVEWORKSHEETS