

Alumno(a):

## Funcionamiento de los aparatos sexuales y el sistema glandular

I. Escribe el nombre de las glándulas de secreción interna y responde las preguntas. Consulta la p. 36 y 37.

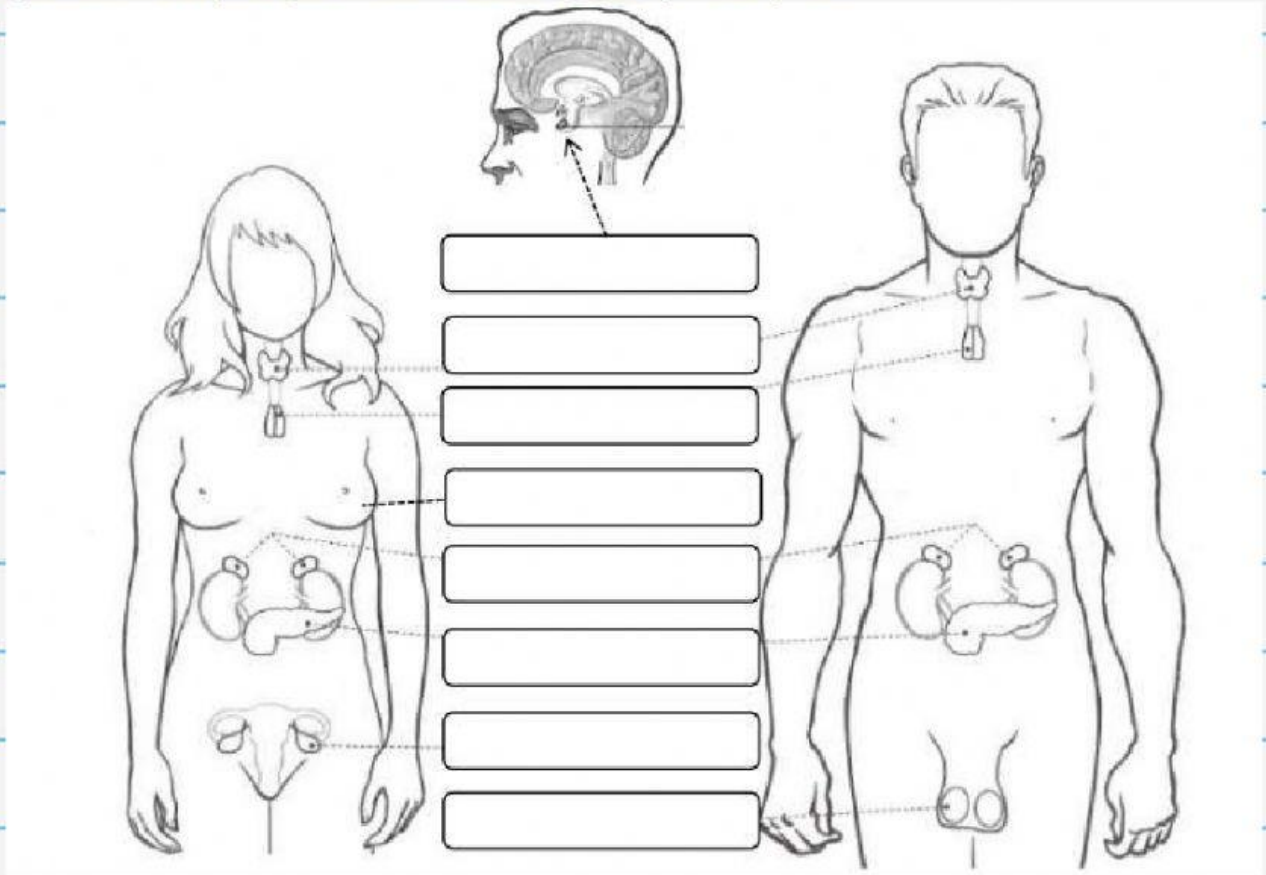

a) La \_\_\_\_\_ es el inicio de la adolescencia, en esta etapa se producen cambios en el cuerpo y en el comportamiento.

b) ¿Qué es la maduración sexual? \_\_\_\_\_

c) Glándula, situada en la base del cerebro, que envía una señal, por medio de hormonas, a testículos y ovarios para que éstos inicien una serie de cambios en el cuerpo de hombres y mujeres, respectivamente: \_\_\_\_\_



Mtra. Nallely Cárdenas G.

2. Identifica los órganos sexuales de los niños y de las niñas, escribiendo dentro del paréntesis el número correspondiente. Consulta p. 36 y 37.

Pene

Testículo

Uretra

Escroto

Próstata

Vesículas seminales

Conductos deferentes

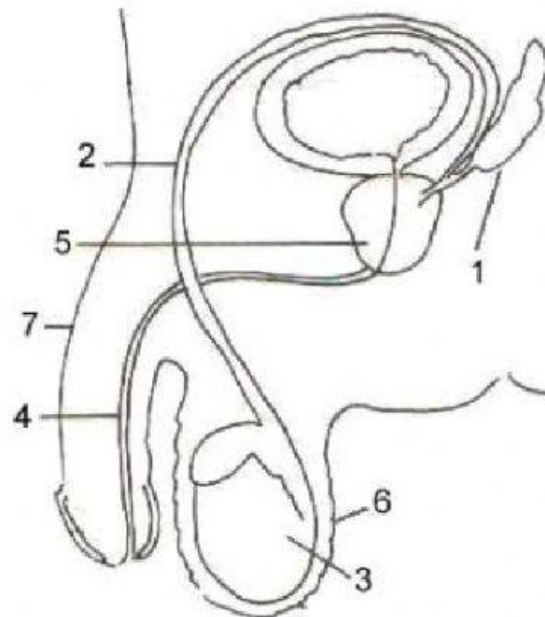

Matriz o útero

Ovario

Vagina

Cuello de matriz

Trompas de Falopio

Vulva

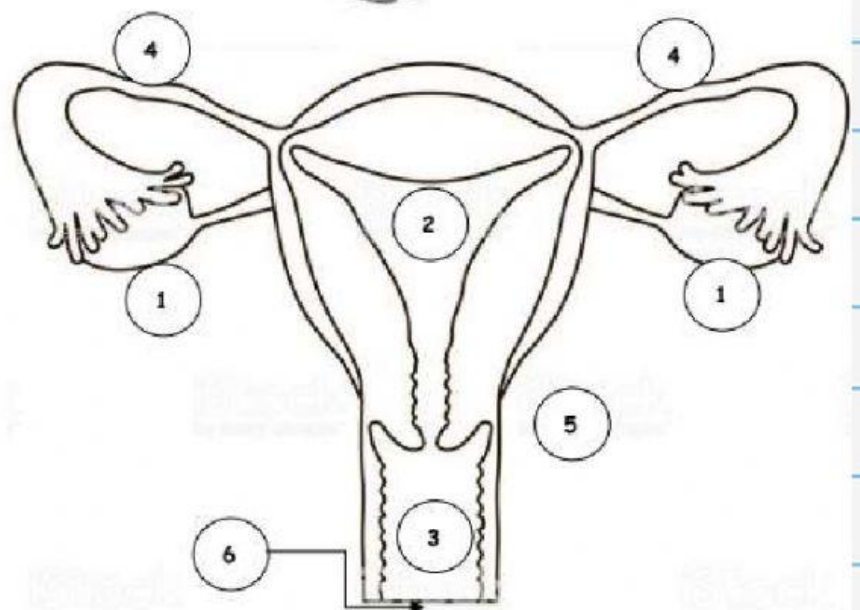

Mtra. Nallely Cárdenas G.

3. Escribe (1) si la característica sexual corresponde sólo a los hombres, (2) si corresponde sólo a la mujer y (3) si corresponde a ambos. Consulta la p. 38 y 39.

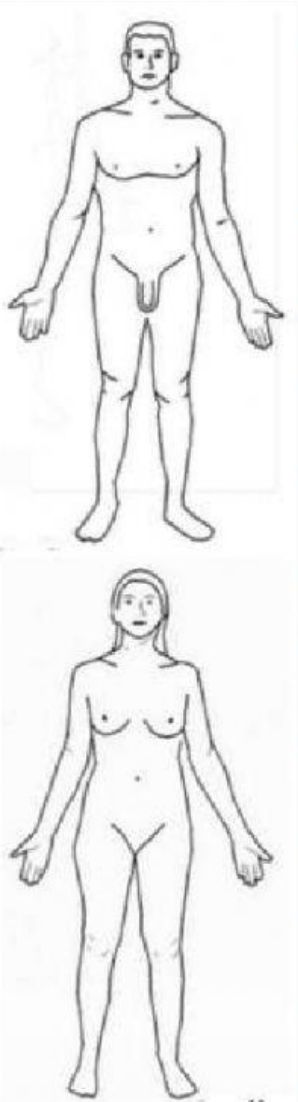
Alcanzan una estatura muy cercana a la máxima que tendrán.	<input type="radio"/>	La piel se vuelve grasosa y aparecen barros y espinillas.	<input type="radio"/>	
La vagina y el útero aceleran su crecimiento.	<input type="radio"/>	Comienza a aparecer el bigote y la barba.	<input type="radio"/>	
Las caderas se ensanchan.	<input type="radio"/>	La voz se hace más grave.	<input type="radio"/>	
Comienzan las primeras menstruaciones.	<input type="radio"/>	Empieza a haber eyaculaciones.	<input type="radio"/>	
Los senos y los pezones empiezan a crecer.	<input type="radio"/>	El pene y los testículos aumentan de tamaño.	<input type="radio"/>	
Se presenta la ovulación.	<input type="radio"/>	Producen semen.	<input type="radio"/>	
Aumento de grasa en la cadera, las piernas y busto.	<input type="radio"/>	Producción de espermatozoides.	<input type="radio"/>	
Existe la posibilidad de quedar embarazada.	<input type="radio"/>	Sueños húmedos.	<input type="radio"/>	
Se marca la cintura.	<input type="radio"/>	Ensanchamiento de hombros y tórax.	<input type="radio"/>	
Inicia el funcionamiento de los órganos sexuales.	<input type="radio"/>	Crecimiento de vello en el pubis y las axilas.	<input type="radio"/>	
Aumentan de peso.	<input type="radio"/>	El olor del sudor se hace más intenso.	<input type="radio"/>	



Mtra. Nallely Cárdenas G.