MATEMÀTIQUES 6è

(Raonament i prova)

1. Relaciona les operacions combinades amb el seu resultat:

5+6x8-2x2=	10
120 x(35-25): 60 - 10=	49
59 x (12+6x8) :20	20
1250:10:(36-11)+15=	32
12 + (120 x 5) : 30	

2. Digues quins d'aquest nombres són nombres primers:

1	94	33	10	25	122	3
10	31	2	83	100	15	29

3. Busca els cinc primers múltiples dels següents nombres:

8=

12=

2=

4. Busca tots els divisors dels següents nombres

25=

48=

12=

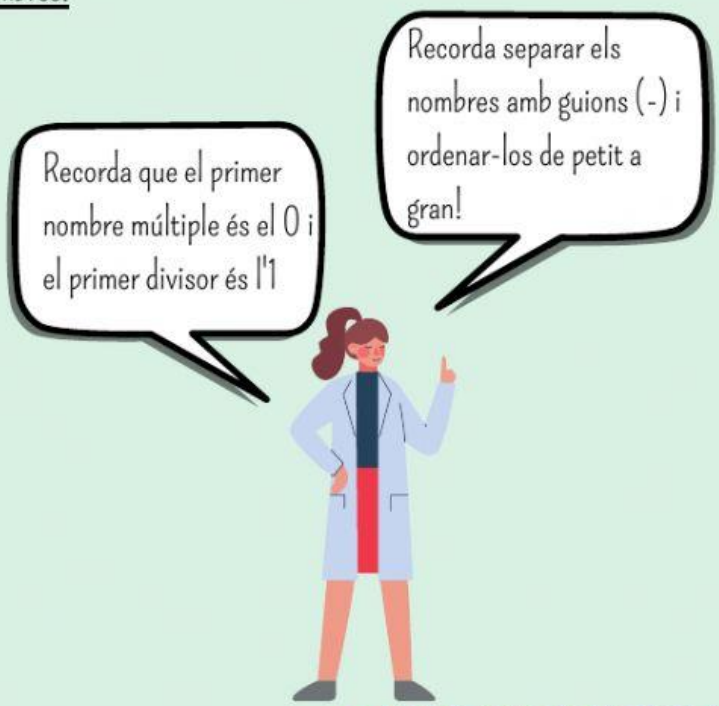

LIVEWORKSHEETS

5. Busca el mínim comú múltiple (mcm) dels següents nombres

mcm (9,6)=

mcm (8,9)=

mcm (5,25)

6. Busca el màxim comú divisor (mcd) dels següents nombres

mcd (24,6)=

mcd (24,32)=

mcd (12, 30)

7. Fes les següents operacions

86 875 : 1 2 5 =

403,9 x 3,3 =

LIVEWORKSHEETS