BADAN USAHA
DALAM
PEREKONOMIAN INDONESIA

10

NAMA = ...

KELAS = ...

LIVEWORKSHEETS

TUJUAN PEMBELAJARAN

Melalui kegiatan pembelajaran ini peserta didik dapat:

1. Menjelaskan badan usaha dalam perekonomian di Indonesia
2. Menyebutkan peran dan fungsi badan usaha
3. Mengidentifikasi bentuk dan jenis kegiatan usaha BUMN
4. Menjelaskan kebaikan dan kelemahan BUMN

PETUNJUK

1. Berdoalah terlebih dahulu sebelum mengerjakan LKPD
2. Tuliskan nama lengkap, absen, dan kelas pada cover LKPD
3. Tekan “Finish” untuk melihat nilai

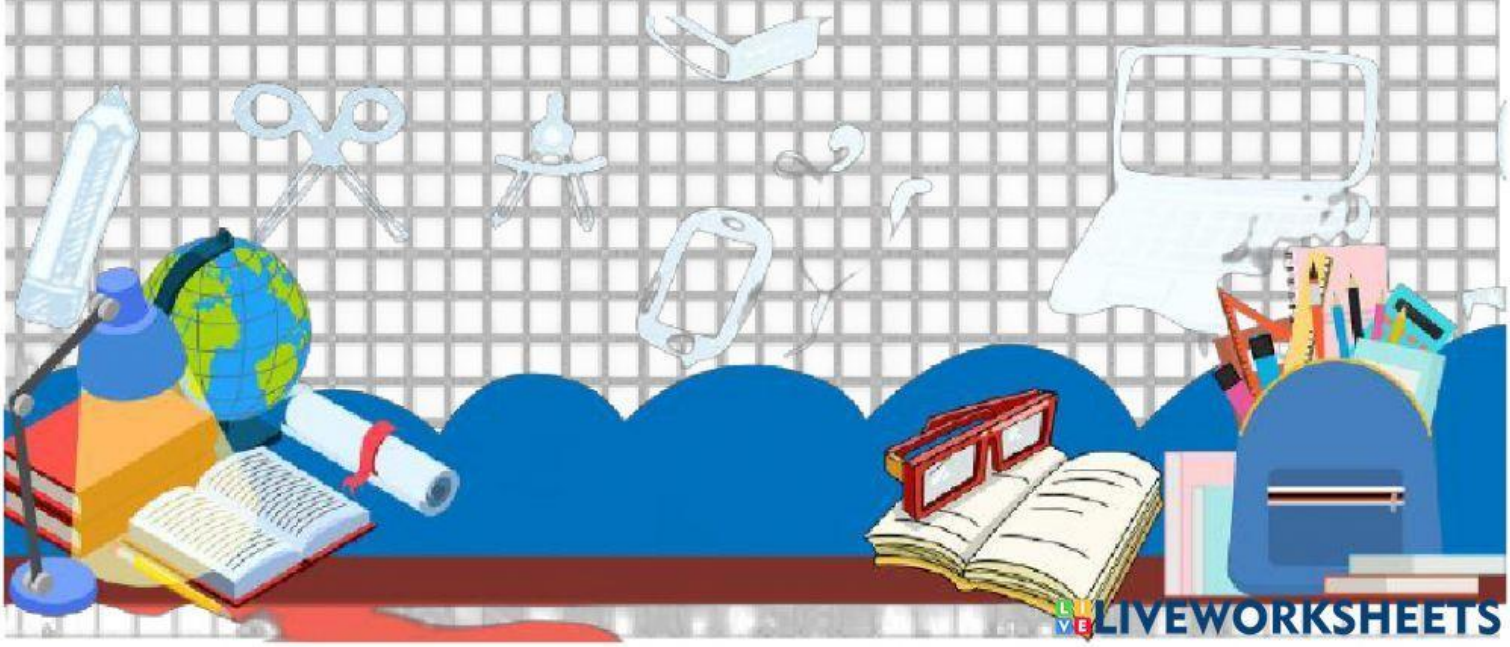

LIVEWORKSHEETS

Amati video pembelajaran berikut untuk menambah wawasanmu mengenai BUMN

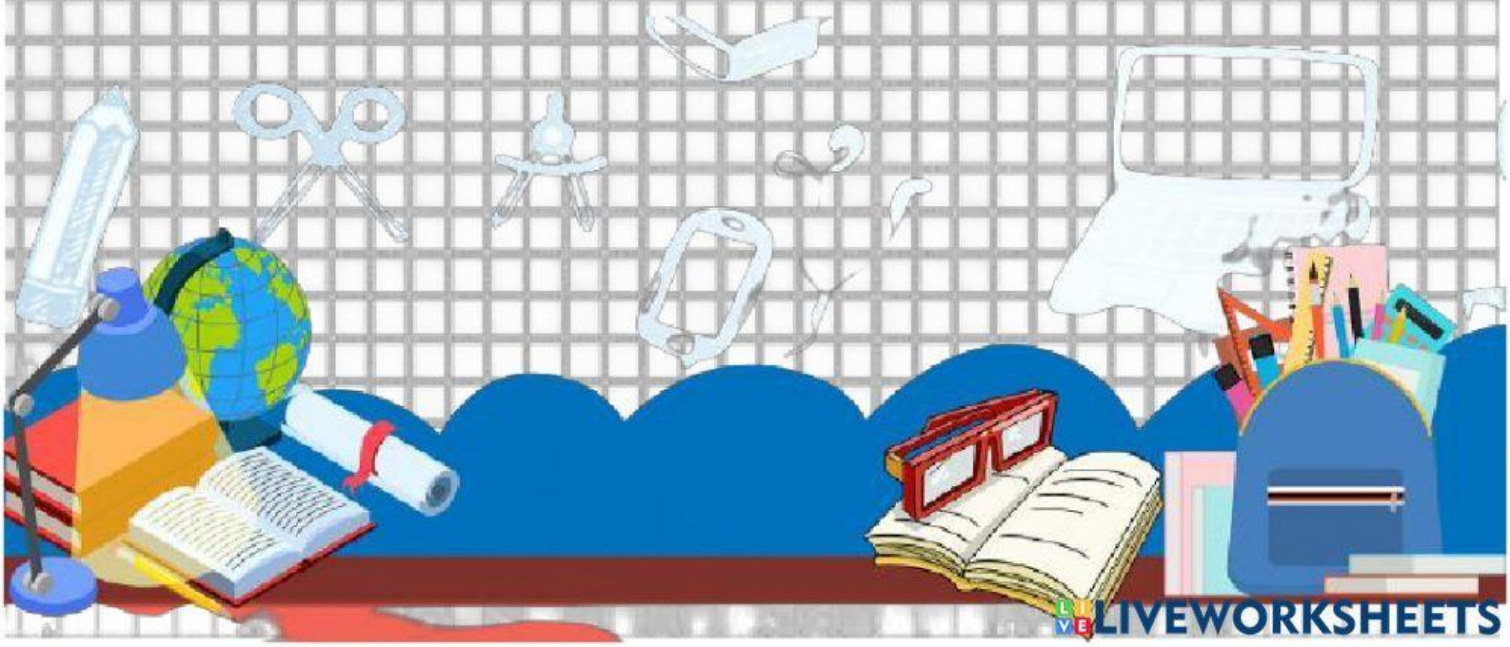

LIVEWORKSHEETS

KEGIATAN 1

Badan usaha dalam perekonomian di Indonesia mencakup BUMN (Badan Usaha Milik Negara), BUMD (Badan Usaha Milik Daerah), dan BUMS (Badan Usaha Milik Swasta). Amati beberapa contoh bentuk usaha dibawah ini dan jawablah sesuai pengetahuanmu mengenai kelompok BUMN, BUMD, dan BUMS.

transjakarta

PLN

Indofood
THE SYMBOL OF QUALITY FOODS

BUMS

BUMD

BUMN

BUMN??????

Apakah BUMN termasuk Badan Usaha?

YA

TIDAK

Siapakah yang menguasai BUMN (Badan Usaha Milik Negara)

Pemerintah daerah

Pemerintah pusat/negara

Perorangan/Swasta

Siapa yang menjadi pemilik modal di BUMN?

negara

swasta

Ayo Menyimpulkan!

BUMN merupakan …….. yang dikuasai oleh…….., dan seluruh atau sebagian besar modalnya dimiliki oleh……..melalui penyertaan secara langsung yang berasal dari kekayaan negara yang dipisahkan.

LIVEWORKSHEETS

KEGIATAN 2

Perhatikan pernyataan berikut ini, jodohkan pernyataan dan contoh mengenai peran BUMN berikut ini

PERAN	CONTOH
1. Penghasil barang dan jasa untuk pemenuhan hajat hidup orang banyak	A. Memberikan pinjaman kredit untuk kemajuan UMKM
2. membantu pengembangan usaha kecil dan koperasi	B. Kesempatan kerja untuk para lulusan semakin luas
3. pembuka lapangan kerja	C. menyediakan listrik, , jasa keuangan (Bank), asuransi, dan telekomunikasi untuk masyarakat

Fungsi Badan Usaha

1. Fungsi Komersial (memperoleh keuntungan secara optimal)
   a. Fungsi manajemen (perencanaan, pengorganisasian, motivasi, pengawasan)
   b. Fungsi operasional (mengelola SDM, Produksi, pemasaran, dan pembelanjaan)
2. Fungsi Sosial
   Manfaat badan usaha secara langsung dan tidak langsung terhadap masyarakat
3. Fungsi badan usaha dalam pembangunan ekonomi
   Peningkatan ekspor, pemungutan pajak di setiap badan usaha

LIVEWORKSHEETS

Bentuk & Jenis BUMN

BUMN terdiri dari dua bentuk yaitu Badan Usaha Perseroan (Persero) dan Badan Usaha Umum (Perum)

Persero

BUMN yang modalnya terbagi dalam saham yang seluruh atau paling sedikit 51% dimiliki oleh negara

Tujuan BUMN Persero adalah

- **Mengejar keuntungan**
- **Menyediakan barang/jasa yg bermutu & daya saing kuat**

Perum

BUMN yang seluruh modalnya dimiliki negara dan tidak terbagi atas saham

Tujuan BUMN Perum

- Menyelenggarakan usaha untuk kemanfaatan umum Berupa barang/jasa yang berkualitas dg harga terjangkau

Kegiatan 3

Tentukan kelompok BUMN berikut, manakah yang termasuk Persero dan tentukan manakah yang termasuk Perum

PERTAMINA | BULOG | Garuda Indonesia | BANK BRI | Telkom Indonesia | DAMRI | Pegadaian | JASA TIRTA I

BUMN Persero	BUMN Perum

LIVEWORKSHEETS

Kelebihan dan kelemahan BUMN

Kelebihan

- Berusaha pada sector yang menguasai hajat hidup orang banyak
- Menyediakan barang dan jasa public untuk kesejahteraan masyarakat
- Membantu keberadaan usaha lainnya supaya lebih baik

Kelemahan

- Karena tujuan BUMN memberi layanan pada masyarakat seolah-olah BUMN tidak perlu efisien dalam pengelolaannya
- Maju mundurnya BUMN tergantung dari niat baik para pembantu kebijakan BUMN
- Birokrasi yang panjang dalam memutuskan suatu keputusan

FINISH!!!

LIVEWORKSHEETS