LAS AVENTURAS DE LOS SUPERHÉROES DE MARVEL

Mira el vídeo

Marca con una X si es verdadero o falso.

	VERDADERO	FALSO
Spiderman come una galleta.		
Spiderman come un bocadillo.		
La niña se está columpiando.		
La nave del extraterrestre estaba en el parque.		
La nave funciona con azúcar.		

Une cada personaje con su nombre.

Mik Capitana Marvel niño Spiderman niña

Contesta.

- ¿El extraterrestre realmente estaba robando el azúcar?

- ¿La Capitana Marvel y Spiderman pensaban que Mik era bueno o malo?

Di la palabra que falta.

- Un monstruo _ _ _ _ _ _ _ _ _ _ nos ha robado todo el _ _ _ _ _.

- No parece peligroso sólo _.

- Lo _ _ _ _ _ _ _ _ _ cuando lo atrapemos.

¿En qué orden se lleva el azúcar el extraterrestre? Escoge y después escribe.

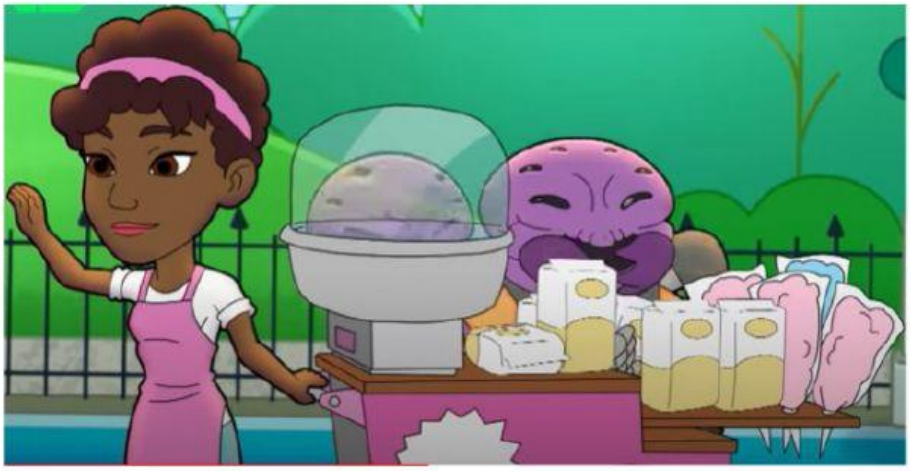

Primero, el extraterrestre se llevó el azúcar del _ _ _ _ _ _ _ _ _ _.

Después, el extraterrestre se llevó _ _ _ _ _ _ _ _ _ _ _ _ _ _ _ _ _ _.

Finalmente, el extraterrestre se _ _ _ _ _ _ _ _ _ _ _ _ _ _ _ _ _ _ _.

Escoge a qué género pertenece cada palabra.

Recuerda:

nave	camión	azúcar	combustible	columpio

¿Qué nos enseña este vídeo? Escoge sí o no.

La importancia de hablar. _ _ _

Que hay que compartir. _ _ _

Que no hay que compartir. _ _ _

Que debemos juzgar a la gente sin conocerla. _ _ _