Para razonar

¿Quién es?

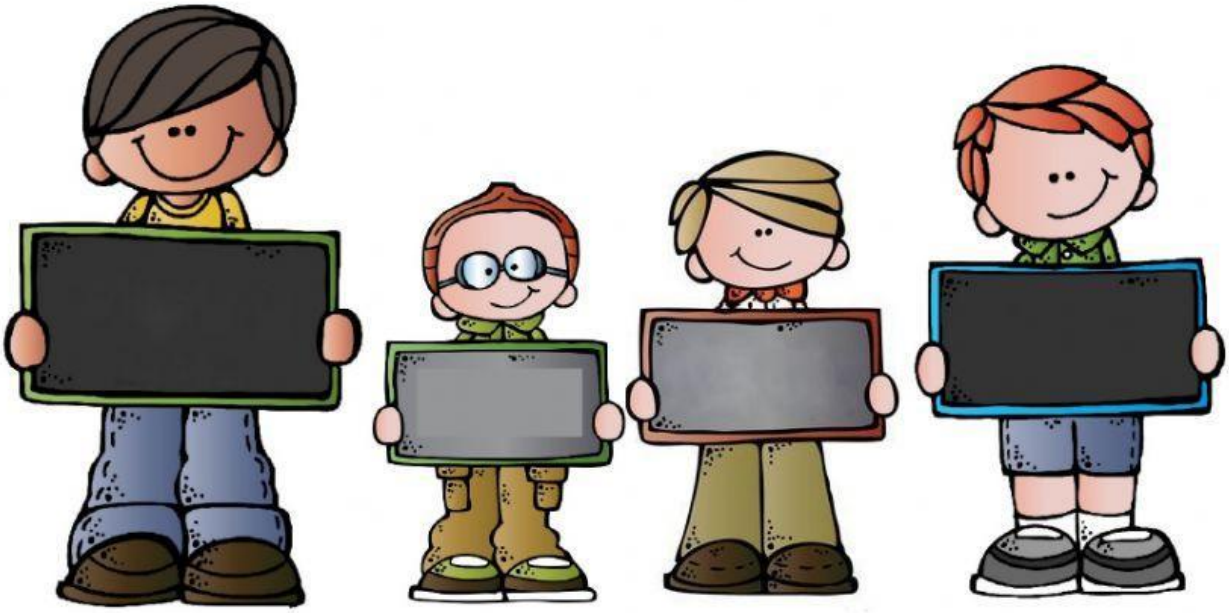

César es más alto que Mario pero más bajo que Luis. Si Pepe es más alto que Cesar y más bajo que Luis... ¿cuál es el nombre de cada uno?

MARIO | PEPE | CÉSAR | LUIS