

COLEGIO TÉCNICO MARÍA ELVINIA
QUIZ TERCERA LEY DE MENDEL
GRADO 9°

Selecciona la respuesta correcta con una **X**:

El siguiente esquema muestra la forma como se transmiten dos características en una familia.

De acuerdo con el genotipo de los hijos para estas características, el genotipo de los padres debería ser

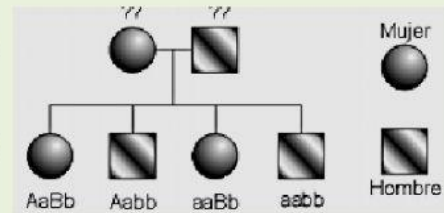

- A. AABB y AABB B. aabb y aabb C. AaBb y aabb D. AABB y AaBb

En cierta especie animal, el pelo gris es dominante sobre el pelo blanco y el pelo rizado sobre el liso. Se cruza un individuo de pelo blanco y liso con otro de pelo gris y rizado, que tiene un padre de pelo blanco y una madre de pelo liso. ¿Qué porcentaje de hijos de pelo gris y liso se pueden presentar?

1er carácter _____

2do carácter _____

Hom. dominante _____ (letra) ____

Hom. dominante _____ (letra) ____

Hom. recesivo _____ (letra) ____

Hom. recesivo _____ (letra) ____

Proporciones Fenotípicas:

Respuesta: _____