1. GIỚI THIỆU VỀ QUÃNG:

Quãng là ……..của hai âm thanh liền bậc hoặc cách bậc. Mỗi quãng mang một tính chất riêng. Tùy theo số lượng cung hoặc nữa cung chứa trong quãng đó mà xác định tên gọi và tính chất các quãng là trưởng, thứ, đúng, tăng, giảm.

Ví dụ:

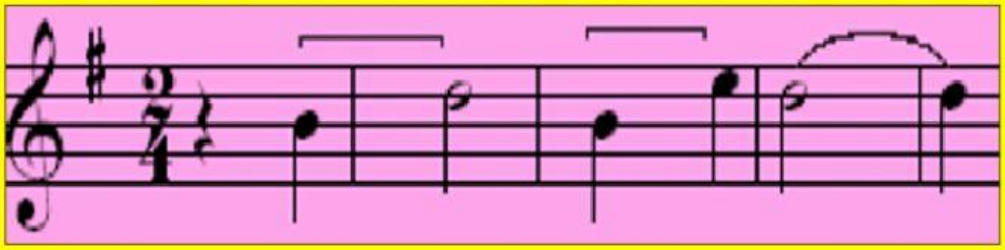

LIVEWORKSHEETS