



EVALUACION DE CIENCIAS NATURALES

Cuarto Año de Educación General Básica

1.- Arrastra y coloca el ejemplo correspondiente a la reproducción sexual y asexual que existe en las plantas.



Reproducción asexual

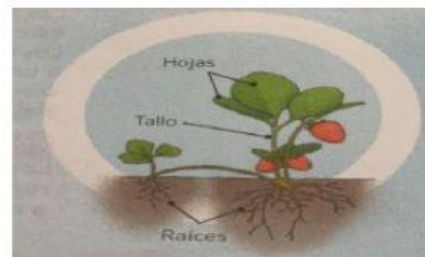

Reproducción sexual

2.- **Completa** la información sobre las diferencias entre el xilema y el floema.

Hojas

Agua

Raíz

Tubo

El xilema es un _____ conductor interno de la planta que esta en el tallo o tronco.

Transporta el _____ y las sales minerales desde la _____ hasta el tallo y las _____.



3.- **Marca** en cada casilla las afirmaciones que sean verdaderas.

Las angiospermas se dividen en monocotiledóneas y dicotiledóneas.

Las monocotiledóneas tienen dos cotiledones que brotan de su semilla.

Los cotiledones son las primeras hojas que brotan de la semilla.

Las dicotiledóneas son plantas más evolucionadas.

☐
☐
☐
☐

4.- **Escribe** las partes de la flor en los recuadros correspondientes.

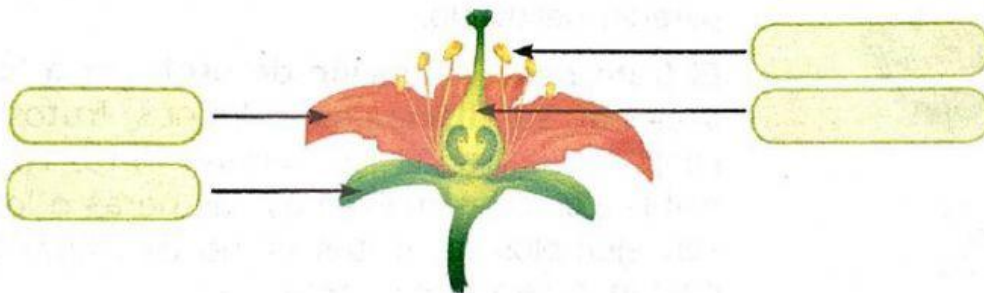

5.- **Une** con una línea la parte de la flor con su correspondiente descripción.

Cáliz

Corola

Estambre

Pistillo

Formada por los pétalos

Bastoncitos que contienen los granos de polen.

Hojitas verdes que están en el exterior de la flor.

Órgano femenino de la flor.

6.- **Ubica** en el mapa del Ecuador el nombre de una planta con semilla que se cultiva en la región que corresponde.



Yuca

Plátano

Cocotero

Papa



7.- **Señala** verdadero (V) o falso (F) frente a cada oración.

La forma y el tamaño de algunas partes de la planta dependen de la cantidad de agua y luz que haya en el sitio en el que viven.

Los cactus tienen hojas grandes para absorber mejor el agua que existe en el entorno.

Los cactus tienen espinas para evitar la pérdida de agua en el proceso de transpiración.

Los árboles de la Amazonia son muy pequeños pero abundantes, porque no reciben mucha luz.

8.- Junto a cada una de las partes de la planta **escoge** la función que cumple.



Raíz

Tallo

Hojas

Flores

9.- **Completa** el siguiente esquema:



10.- **Completa** el texto sobre la importancia de algunos vertebrados del Ecuador.

Extranjero	Aves	Atún	Cuarto	Trucha	Ecuador
Humano	Turismo	Alimento	Cantidad	Peces	País

Algunos _____ como la _____, la corvina, la sardina, el _____, el picudo son especies muy importantes, ya que sirven como _____

al ser _____ es considerado el _____ de las aves, ya que ocupa el _____ lugar con la mayor _____ y variedad de especies

Esta característica hace de las _____ un recurso importante

para el _____ nacional y _____ que está interesado en conocerlas.