# ME AYUDAS A HACER EL BIEN

## ALBERTO APRENDE A HACER EL BIEN

Listen to instructions

## COMPLETA LAS FRASES CON LA FRASE CORRECTA

1. Los padres de Virginia y Alberto les enseñaron una _____ sobre la libertad " Podéis _____ , pero después de haber cumplido con vuestras _____ y siempre que respetéis a los demás.

2. Alberto se volvió _____ porque tenia malas amistades y porque pensaba que, al ser mayor como su amigo Adrián, era _____ de hacer lo que _____ .

3. Esta historia nos enseña que eres verdaderamente feliz cuando eres _____ y usas bien tu _____ .

responsable | libertad | obligaciones | libre | quisiera | norma | divertiros | irresponsable

## EL VIDEO MÁS BONITO DEL MUNDO

Mira este video y responde a las preguntas

## ¿QUÉ EJEMPLO TE HA GUSTADO MÁS?

Write your answer...

Answer recorder (optional) - Voice

## ¿QUÉ NOS ENSEÑA SOBRE EL BIEN?

Write your answer...

## JACOB Y LA ESCALERA DE DIOS.

Mira con atención este video para hacer el siguiente ejercicio.

Video Question

## UNE CON FLECHAS

| | |
|---|---|
| Jacob era | Jacob tubo un sueño especial. |
| Jacob engañó a su | volvió a Canaán y se reconcilió con su hermano. |
| En la huida | servir a Dios. |
| Dios habló en sueños a | padre y huyó al ser descubierto por su hermano. |
| Jacob prometió | Isaac y le prometió una tierra. |
| Después de algunos años Jacob | hijo del patriarca Isaac. |

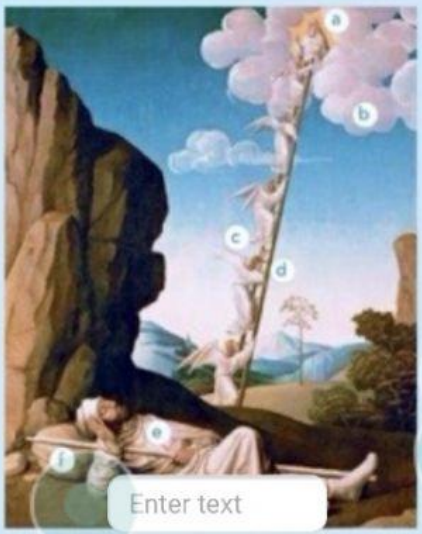


a) D___s. Enter text

b) Las n__b__s. Enter text

c) Los __ng__l__s. Enter text

d) La __sc__l__r__ y sus p__ld__ñ__s . Enter text

e) J__ c__b durmiendo. Enter text

f) La p___dr__ sobre la que duerme J__c__b. Enter text

**0 out of 6** completed.

## COMPLETA CON LAS PALABRAS CORRESPONDIENTES Y OBSERVANDO EL EJERCICIO ANTERIOR

1. La piedra representa _____ sagrado para encontrarse con Dios.
2. La escalera representa el _____ de la tierra al cielo.
3. Los peldaños significan las _____ que debemos practicar para hacer el bien y llegar al cielo.
4. Los ángeles simbolizan la _____ que Dios envía para llegar a Él.
5. Las nubes representan la puerta del _____ .