BÀI KIỂM TRA MÔN TOÁN 5 ONLINE CUỐI HỌC KỲ I - NĂM HỌC 2021 – 2022

Họ và tên học sinh:…….. …….....Lớp:.....SBD…….....

Phòng thi …….. Giám thị ……..... …….. Số phách:……

Giám khảo: ……..... Số phách :……

TRƯỜNG TIỂU HỌC TRƯNG VƯƠNG *Thứ ba ngày 18 tháng 1 năm 2022.*

BÀI KIỂM TRA ONLINE HỌC KỲ I - NĂM HỌC 2021 – 2022
MÔN TOÁN - LỚP 5
(Thời gian làm bài 40 phút)

Bài 1: Chọn câu trả lời đúng

a) Kết quả phép tính 53,28 x 100 là:

A. 532,86 B. 532,8 C. 5328,6 D. 5328

b) Kết quả phép tính 53,286: 0,001 là:

A. 53286 B. 0,53286 C. 5328,6 D. 0,053286

Bài 2: *(Em hãy chọn các ô số bằng cách kéo thả chuột vào ô thích hợp)*

a)Sắp xếp các số **3,735** **3,537** **3,573** **3,753** theo thứ tự từ bé đến lớn:

b) Sắp xếp các số 3,735; 3,537; 3,573; 3,753 theo thứ tự từ lớn đến bé:

3,735 **3,537** **3,573** **3,753**

Bài 3: Đúng điền Đ, sai điền S vào ☐

a) $2\frac{1}{5} = 2,5$

b) $3\frac{3}{4} = 3,75$

LIVEWORKSHEETS

Bài 4: Nối phép tính với kết quả đúng

37,84 + 26,35	63,8 – 11,92	48,16 x 3,4	898,88 : 42,4
163,77	**64,19**	**21,2**	**51,88**

Bài 5: Tính:

a) 16,25% x 4 =

b) 600% : 5 =

Bài 6: Trong đợt phát động trồng cây xanh, trường Tiểu học Trưng Vương có 60 bồn hoa được trồng mới. Trong đó, bốn khối từ Một đến Bốn trồng được 80% số bồn hoa toàn trường, phần còn lại là khối Năm trồng. Tính xem số bồn hoa học sinh khối Năm trồng được là bao nhiêu?

Bài giải

Đáp số: **bồn hoa**

Bài7: Tính bằng cách thuận tiện:

a) 3, 2 x 33 + 3,2 x 57 + 3,2 : 0,1

b) 31,2 x 0,125 x 8

Kết quả:

Kết quả:

LIVEWORKSHEETS

Lưu ý: Sau khi hoàn thành bài em nhấn vào nút finish và bấm vào hình lá thư, sau đó điền đầy đủ thông tin như hướng dẫn. Chú ý điền đúng gmail của giáo viên.

Chúc em hoàn thành tốt bài thi.

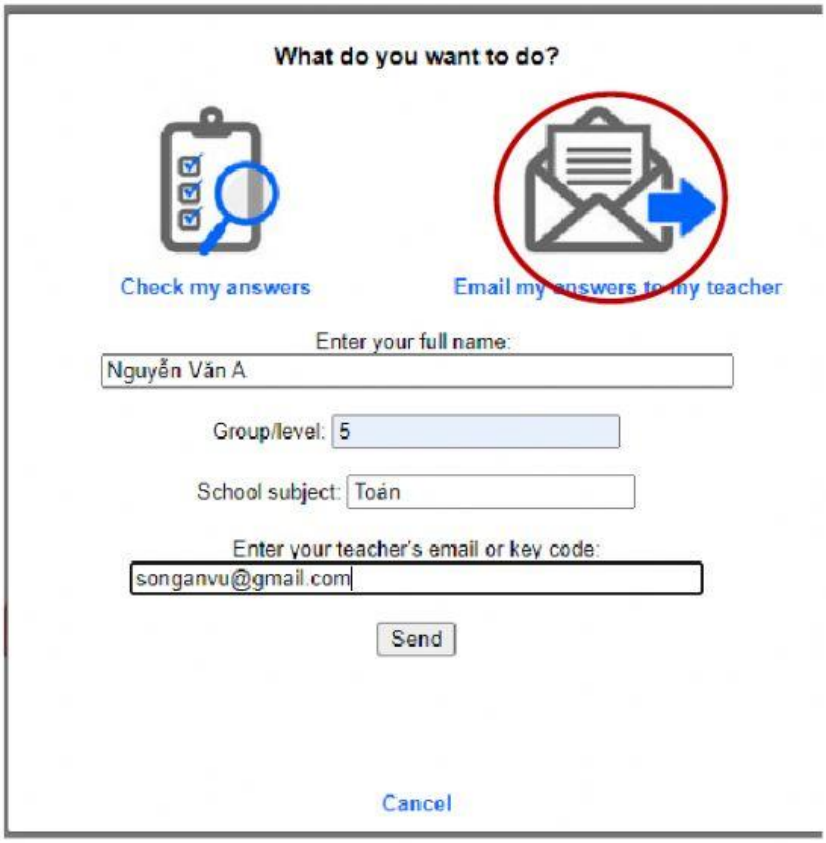

LIVEWORKSHEETS