ชื่อ.....ชั้น.....เลขที่.....

ใบงาน

เรื่อง เขตภูมิอากาศและลักษณะพืชพรรณธรรมชาติของทวีปยุโรป

<u>คำชี้แจง</u> ดูแผนที่และภาพ จากนั้นให้ลากไปวางให้ตรงกับเขตภูมิอากาศที่กำหนดให้ถูกต้อง

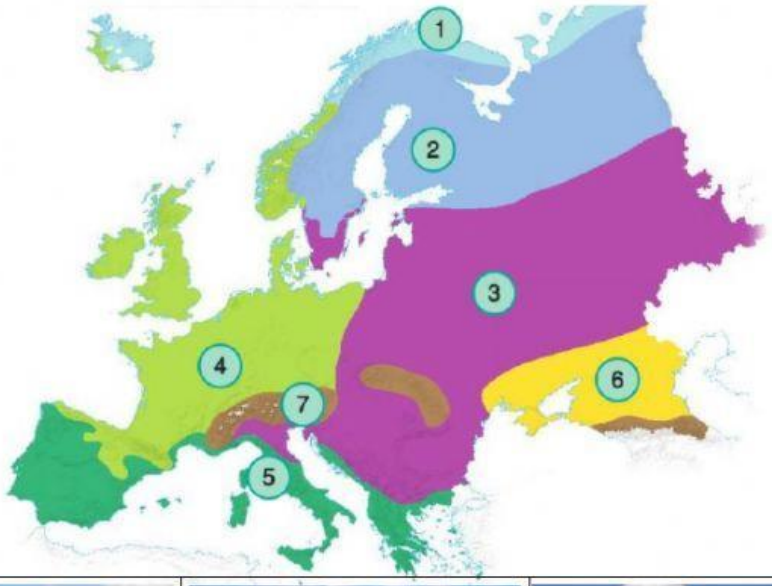

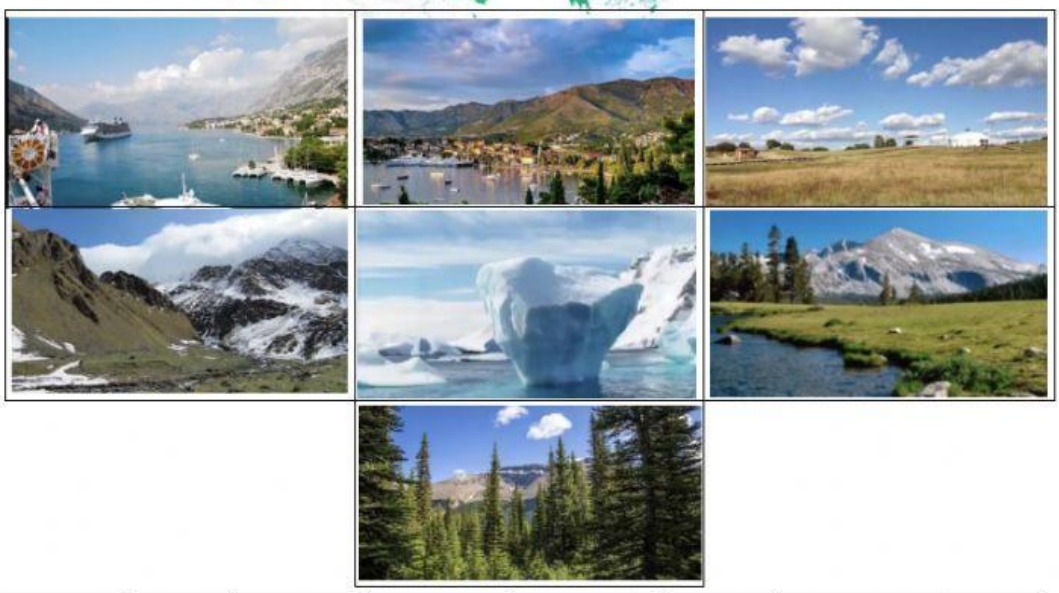

อบอุ่นชื้น	ภาคพื้นสมุทร ชายฝั่งตะวันตก	ไทกา(กึ่งขั้วโลก)	ทุ่งหญ้ากึ่ง ทะเลทราย
ภาคพื้นทวีป	เมดิเตอร์เรเนียน	ทุนดรา	

LIVEWORKSHEETS

หมายเลข	ภาพเขตภูมิอากาศและลักษณะพืชพรรณธรรมชาติของทวีปยุโรป	ภูมิอากาศแบบ.....	บริเวณที่พบ	ตัวอย่างพืชพรรณธรรมชาติ
			ชายฝั่งภาคเหนือของคาบสมุทรแสกนดิเนเวียและชายฝั่งมหาสมุทรอาร์กติกของรัสเซีย	มอส สาหร่าย ตะไคร้ ไม่มีไม้ยืนต้น
			นอร์เวย์ สวีเดน ฟินแลน และรัสเซีย	ไม้สน ไทกา
			ชายฝั่งตะวันตกและตะวันตกเฉียงเหนือของยุโรป	ป่าไม้ผลัดใบผสมกับป่าสน
			ยุโรปตะวันตกและตอนใต้ของรัสเซีย	ป่าสนผสมป่าผลัดใบ
			ตะวันออกเฉียงใต้ของทวีปยุโรปตอนเหนือและตอนกลางของคาบสมุทรบอลข่าน	ป่าไม้ผลัดใบและป่าผสม
			ชายฝั่งทะเลเมดิเตอร์เรเนียนในคาบสมุทรไอบีเรีย ภาคใต้ของฝรั่งเศส อิตาลี และคาบสมุทรบอลข่าน	ไม้คอร์ก โอ๊ค ไม้พุ่มมีหนาม พืชผล ส้ม มะกอก
			ภาคใต้ของรัสเซีย ตอนกลางของคาบสมุทรไอบีเรียตอนเหนือของทะเลแคริบเบียน และทะเลดำ	ทุ้งหญ้าสเตปป์ พุ่มไม้เตี้ย

LIVEWORKSHEETS