



UNIDAD EDUCATIVA FISCOMISIONAL "LA INMACULADA CONCEPCIÓN"

Hijas de la Caridad de San Vicente de Paúl

Ibarra-Ecuador

LUZ, FE, CIENCIA Y VIDA

Pedro Moncayo 5-45 y Bolívar telefax 062955139

Año lectivo 2021 - 2022

¿Qué conozco de mi cuerpo?

1. Una con una línea la adivinanza con el sentido que corresponde.

Formas y colores
podemos mirar,
y al caminar me
ayudan a saber
por dónde
debo andar.
¿Quién soy?

Olores dulces
me va a
encantar, olores
desagradables
me va a
disgustar.
¿Quién soy?

Todo lo que
dices puedo
escuchar,
pero una
respuesta no
te podré dar.
¿Quién soy?

Una cajita que
se abre y se
cierra, distingue
los sabores de lo
que comes.
¿Quién soy?

Cinco hijitos
tienen cada
una, siente
las texturas y
la
temperatura.
¿Quién soy?



2. Clasifique en la tabla las partes del cuerpo humano.

brazo

mano

pie

espalda

muslo

mejilla

pecho

frente

Cabeza	Tronco	Extremidades	
		Superiores	Inferiores

3. Elija las opciones que completan el enunciado:

El aparato locomotor está formado por:

huesos

corazón

articulaciones

músculos

pulmones

4. Clasifique los elementos del cuerpo humano:

bíceps	columna vertebral	abdominal	fémur	cráneo
húmero	codo	cuello	pectoral	tobillo
hombro	tríceps	radio	muñeca	gemelos

Huesos	Articulaciones	Músculos

5. Complete con el nombre de la articulación correspondiente.

rodilla	cintura	cuello	codo	muñeca
---------	---------	--------	------	--------

- a. El nos permite girar la cabeza.
- b. El nos permite doblar el brazo.
- c. La nos permite girar la mano.
- d. La nos permite doblar el tronco.
- e. La une el muslo y la pierna.

6. Seleccione las partes que conforman el sistema respiratorio.

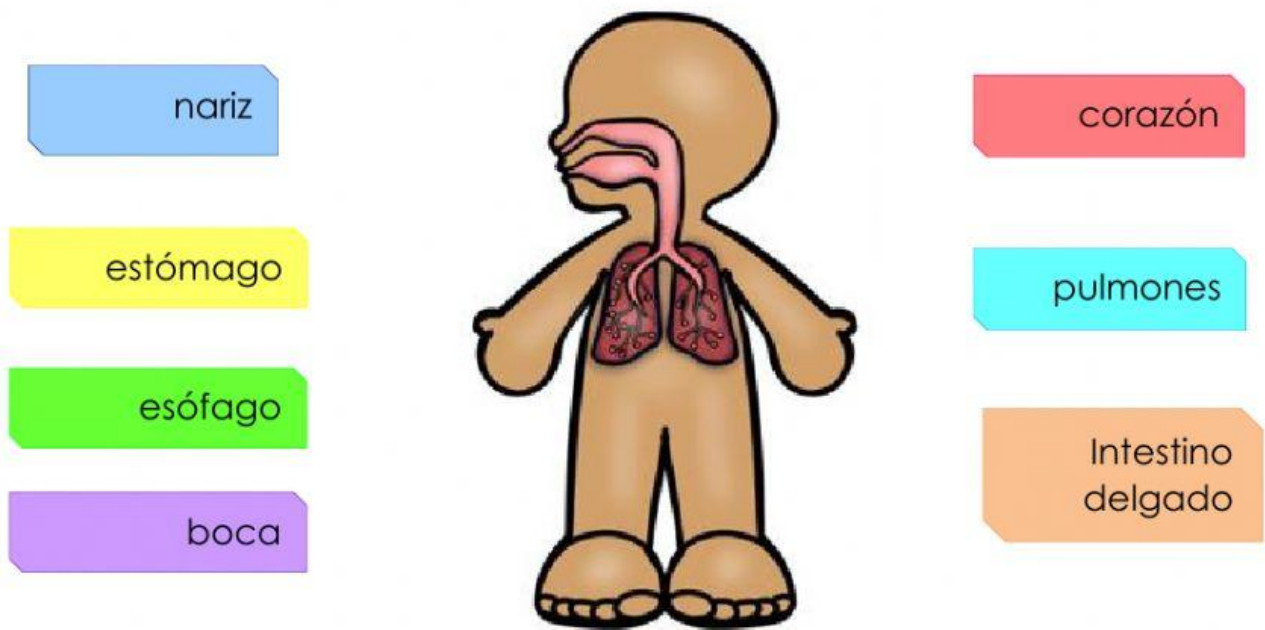

7. Complete el enunciado:

Cuando el late, la sangre sale por las ,
reparte el oxígeno y el alimento, y regresa al corazón por las .

8. Ubique los nombres de las partes del corazón según corresponda.

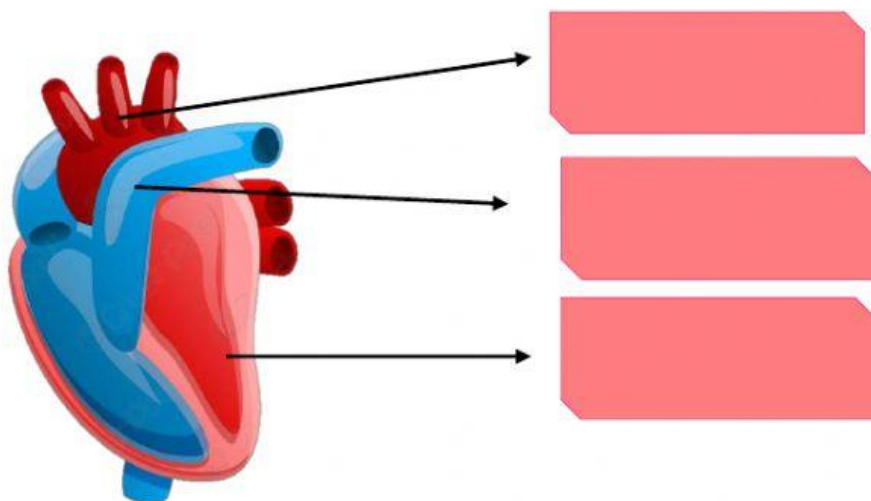

vena arteria corazón

9. Escriba las partes del sistema digestivo.

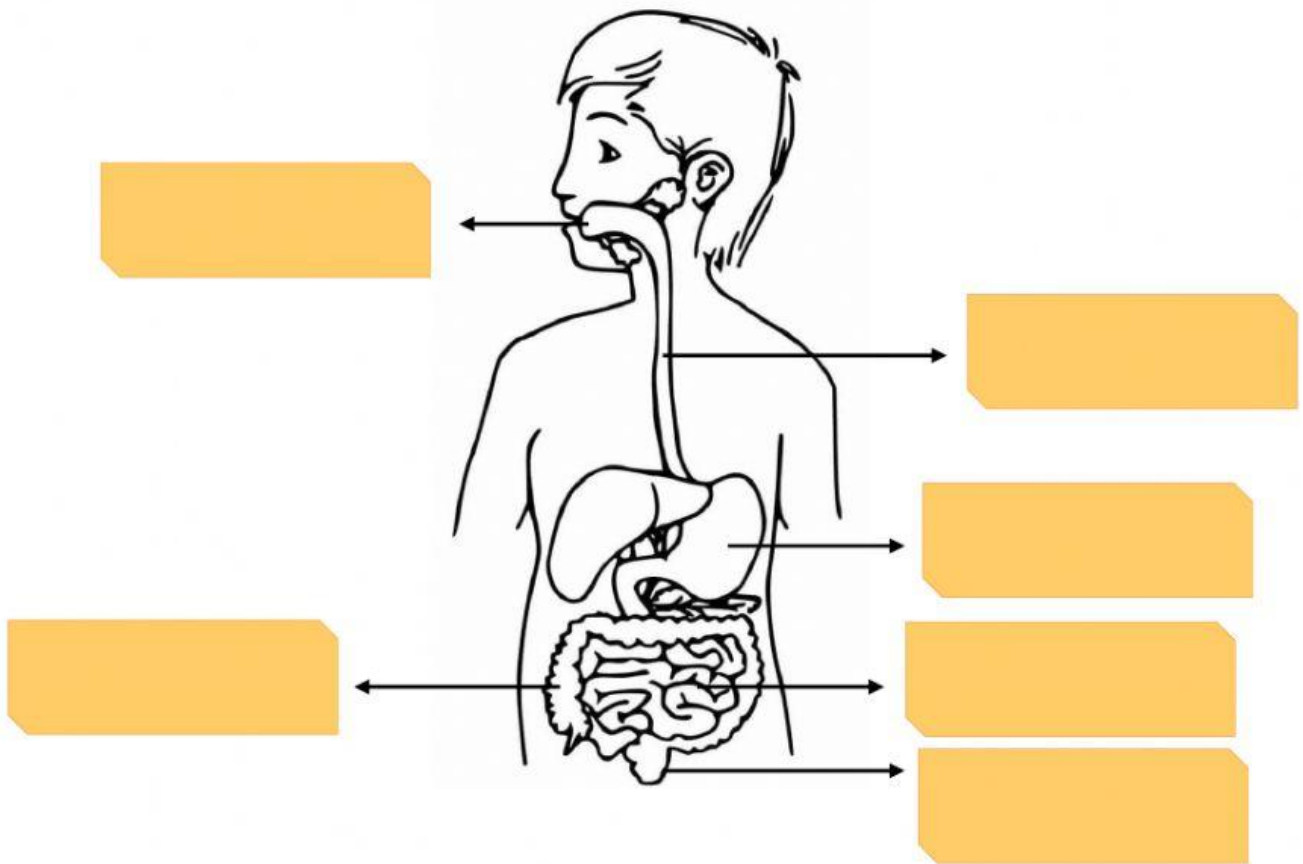

10. Clasifique los alimentos según su procedencia.

Origen animal				Origen vegetal
	