



COLEGIO DON BOSCO

CENTRO ESCOLAR CATÓLICO SAN JUAN BOSCO



EVALUACIÓN DIAGNÓSTICA TERCER GRADO SECCIONES A, B y C

OBJETIVO: Obtener datos que serán de gran utilidad para el proceso de enseñanza aprendizaje.

ÁREA SOCIO-AFECTIVA

INDICACIÓN: Marca con una "X" la opción con la que practicas las siguientes acciones.

ACCIONES	SIEMPRE	A VECES	NUNCA
1. Te dedican tiempo tus padres para compartir en familia.			
2. Prácticas respeto, tolerancia y obediencia al relacionarte con otras personas.			
3. Recibes elogios cuando haces bien tu trabajo.			
4. Consideras que tus padres te orientan en la elaboración de tus tareas.			
5. Tus padres te proporcionan el material necesario para desarrollar tus tareas.			
6. Tienes un horario de estudio para realizar tareas en tu casa.			
7. Hay supervisión de un adulto cuando ves programas de televisión y el uso de la computadora o celular.			
8. Colaboras en los quehaceres del hogar.			

9. ¿Con quién vives en casa?

10. ¿Con quién pasas durante el día en casa?

ÁREA COGNITIVA



Comprensión lectora

LEÓN Y EL RATÓN

Dormía plácidamente un fuerte león, cuando un pequeño ratón empezó a jugar encima de su cuerpo.

Despertó el león y rápidamente atrapó al ratón; y a punto de ser devorado, le pidió este que lo perdonara, prometiendo pagarle cumplidamente llegado el momento oportuno. El león se echó a reír y lo dejó marchar.

Pocos días después, unos cazadores malos apresaron al rey de la selva y lo ataron con una cuerda a un frondoso árbol.

Pasó por ahí el alegre ratoncillo, quien, al oír los lamentos del león, corrió al lugar y royó la cuerda, dejándolo libre.

-Días atrás –le dijo-, te burlaste de mí pensando que nada podría hacer por ti en agradecimiento. Ahora es bueno que sepas que los pequeños ratones somos agradecidos y cumplidos.

Nunca desprecies las promesas de los pequeños honestos. Cuando llegue el momento, las cumplirán.

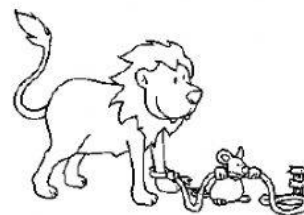

Indicación: Responde seleccionando la casilla de la respuesta correcta.

a) ¿Quiénes son los personajes principales de esta narración?

Cazadores y león	El león y el ratón	Los cazadores
------------------	--------------------	---------------

b) ¿Por qué se enojó el león con el ratón?

Porque le quiso ayudar.	Porque se burló de él.	Porque juguetee encima de su cuerpo.
-------------------------	------------------------	--------------------------------------

c) ¿Cuál es la enseñanza que nos deja esta fábula?

No desprecies la ayuda de los demás.	No necesito de la ayuda de los demás.	Si todos ayudamos se facilita el trabajo.
--------------------------------------	---------------------------------------	---



Matemática

Indicación: Digita en letras o en números las siguientes cantidades según corresponda. Empezar con mayúscula inicial.

543

Ciento dos

1, 000

Mil quinientos

Indicación: Resuelve dentro de cada cuadro las siguientes operaciones.

$\begin{array}{r} 250 \\ + 129 \\ \hline \end{array}$ $\begin{array}{r} 1678 \\ + 131 \\ \hline \end{array}$	$\begin{array}{r} 563 \\ - 127 \\ \hline \end{array}$ $\begin{array}{r} 3457 \\ - 124 \\ \hline \end{array}$												
<table border="1" style="width: 100%; height: 100px;"> <tr><td style="width: 50%; text-align: center;">3</td><td style="width: 50%;"></td></tr> <tr><td style="text-align: center;">x 2</td><td></td></tr> <tr><td></td><td></td></tr> </table>	3		x 2				<table border="1" style="width: 100%; height: 100px;"> <tr><td style="width: 50%; text-align: center;">6</td><td style="width: 50%;"></td></tr> <tr><td style="text-align: center;">x 5</td><td></td></tr> <tr><td></td><td></td></tr> </table>	6		x 5			
3													
x 2													
6													
x 5													
<table border="1" style="width: 100%; height: 100px;"> <tr><td style="width: 50%; text-align: center;">8</td><td style="width: 50%;"></td></tr> <tr><td style="text-align: center;">x 3</td><td></td></tr> <tr><td></td><td></td></tr> </table>	8		x 3				<table border="1" style="width: 100%; height: 100px;"> <tr><td style="width: 50%; text-align: center;">9</td><td style="width: 50%;"></td></tr> <tr><td style="text-align: center;">x 5</td><td></td></tr> <tr><td></td><td></td></tr> </table>	9		x 5			
8													
x 3													
9													
x 5													

Indicación: Arrastra las tarjetas de números a los cuadros y ordénalos de mayor a menor.

185

990

654

360

560

860

Indicación: Digita dentro del círculo el signo Mayor ">" o menor "<" según corresponda.

3 ○ 1

9 ○ 8

4 ○ 5



7 ○ 2



Ciencia, Salud y Medio Ambiente

Indicación: Arrastra el nombre con que se clasifican los animales agrupados de manera correcta.

Herbívoros

Carnívoros

Domésticos

Salvajes

Viven con las personas

No pueden vivir con las personas

Se alimentan de plantas.

Se alimentan de otros animales.

Indicación: Selecciona la casilla del nombre de los órganos reproductivos del niño y la niña.

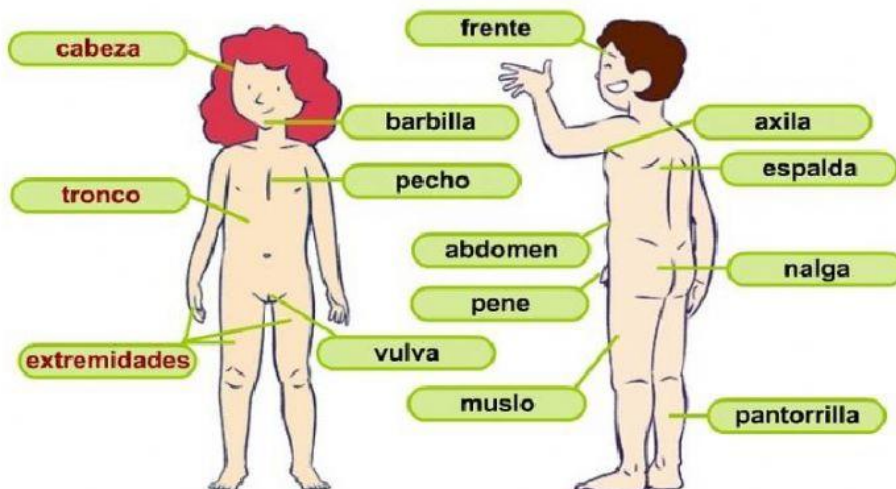



Estudios Sociales

Indicación: Digita el tipo de familia (nuclear, extensa o monoparental) representa cada imagen. Iniciar con mayúscula.

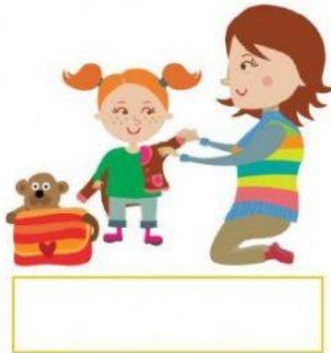

Indicación: Observa los símbolos que representan a El Salvador y selecciona el nombre correcto.



Ave Nacional



Flor Nacional



Árbol Nacional