



NURITA WULAN
AGUSTIN

E-LKPD Kelas 6

TEMA 9 SUBTEMA 2

**BENDA ANGKASA LUAR
DAN RAHASIANYA**

NAMA

NO.
ABSEN



APA ITU
JATA SURYA?

MARI KITA
SIMAK VIDEO
BERIKUT INI!

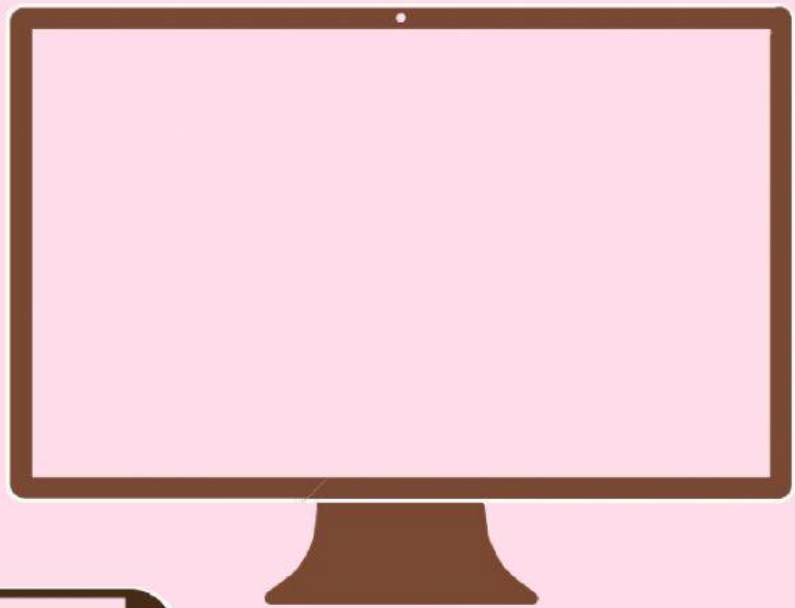

AYO
BERNYAYI



Benda langit
apakah yang
menjadi pusat
tata surya?

Tentukan
jawabanmu



KUIS

PILIHAN GANDA

1

Jumlah planet yang ada di sistem tata surya yaitu ... planet

A

7

B

8

C

9

D

10

2

Benda langit yang termasuk bintang adalah....

A Bumi

B Bulan

C Matahari

D Komet

3

Informasi yang dikirim oleh satelit buatan akan diterima oleh...

A Antena

B Stasiun bumi

C Stasiun pemancar

D Satelit bumi

4

Meteoroid merupakan benda langit pecahan...

- A Galaksi**
- B Alam semesta**
- C Rasi bintang**
- D Asteroid**

5

Meteor yang jatuh sampai ke permukaan bumi disebut

- A Bintang jatuh**
- B Hujan meteor**
- C Asteroid**
- D Meteoroid**

KUIS

BENAR/SALAH

6

Berilah tanda centang pada nama planet yang termasuk dalam planet inferior!

Merkurius

Mars

Venus

Bumi

7

Berilah tanda centang pada nama planet yang termasuk dalam planet superior!

Jupiter

Venus

Matahari

Uranus

Neptunus

Saturnus

KUIS

**MENJODOHKAN/
TARIK GARIS**

8

Jodohkanlah nama planet yang sesuai dengan gambar planet berikut ini!



Jupiter

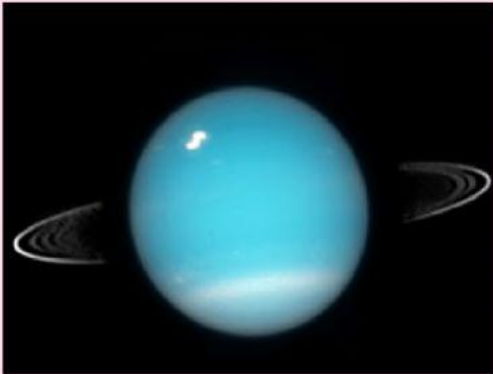

Saturnus



Uranus

KUIS

MENGURUTKAN

9

Urutkan gambar berikut agar menjadi sistem tata surya yang tepat!



Jupiter



Mars



Bumi



Saturnus



Merkurius



Neptunus



Venus



Uranus

