PENDIDIKAN SENI VISUAL
TINGKATAN 2 KSSM

TAJUK 5 : REKA BENTUK LANDSKAP

1	Pilih antara berikut definisi yang paling tepat tentang reka bentuk landskap . A Kaedah penyelenggaraan taman hiasan B Aktiviti mengatur urus landskap semula jadi C Pemandangan di atas mukabumi yang bersifat semula jadi D Proses menyusun elemen landskap supaya menarik dan berfungsi
2	Berdasarkan gambar rajah di bawah, apakah nama bagi taman tersebut ? A Taman Gantung Babylon B *Minneapolis Sculpture Garden* C *Butchart Gardens di British Columbia* D Taman al-Hambra
3	Apakah jenis pembahagian reka bentuk landskap yang betul ? I Landskap Kejur II Landskap binaan III Landskap tanaman IV Landskap Lembut A I dan II B I dan IV C II dan III D III dan IV
4	Pilih di antara berikut taman yang telah wujud sejak zaman penjajahan lagi . I Taman Tasik Taiping , Perak II Taman Botani, Pulau Pinang III Taman Tasik Shah Alam, Selangor IV Taman Tasik Permaisuri, Kuala Lumpur A I dan II B I dan IV C II dan III D III dan IV

LIVEWORKSHEETS

5	Gambar di bawah menunjukkan sebuah reka bentuk landskap . Apakah jenis landskap tersebut ? A Landskap kejur B Landskap lembut C Landskap buatan D Landskap halaman
6	Apakah fungsi utama Jabatan Landskap Negara ? A Institusi yang melahirkan pereka bentuk landskap B Menyediakan tenaga mahir dalam bidang landskap C Menyediakan panduan pembangunan landskap negara D Menyediakan insfrastruktur dan kemudahan bahan landskap
7	Apakah fungsi landskap berdasarkan gambar rajah di bawah ? A Mengarah pergerakan B Menyejukkan iklim C Membentuk ruang D Imbangan ekologi
8	Apakah peranan reka bentuk landskap berdasarkan nilai estetikanya ? I Mengawal pencemaran II Mengawal hakisan tanah III Mencantikkan pemandangan IV Membentuk ruang lebih menarik A I dan II B I dan IV C II dan III D III dan IV

LIVEWORKSHEETS

9	Gambar rajah di bawah menunjukkan satu proses penghasilan reka bentuk landskap. Apakah nama proses tersebut ? 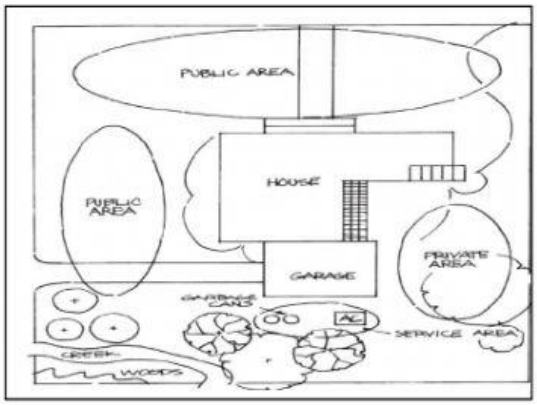 A Pelan Landskap B Lukisan Konsep C Lukisan Perspektif D Pelan Keratan Rentas
10	Gambar di bawah menunjukkan sebuah arca taman . Apakah fungsi arca tersebut ? A Membentuk ruang B Melembutkan pemandangan C Kesan penumpuan pada taman D Menaikkan nilai kepelbagaian
11	Maklumat di bawah menerangkan tentang salah satu konsep landskap . • **Tanaman boleh digunakan untuk masakan atau perubatan** • **Mempunyai elemen buatan seperti pagar dan gazebo.** Apakah konsep landskap tersebut ? A Konsep Landskap Thai B Konsep Landskap Melayu C Konsep Landskap Islam D Konsep Landskap Inggeris
12	Apakah fungsi ergonomik dalam sebuah reka bentuk landskap ? A Memastikan reka bentuk efisyen dan selamat B Melindungi habitat liar yang hidup di taman C Memastikan konsep bertepatan dengan budaya setempat D Memastikan taman mempunyai ruang rehat yang banyak

LIVEWORKSHEETS

13	Berdasarkan reka bentuk pelan landskap di bawah, apakah jenis imbangan yang digunakan ? A Imbangan simetri B Imbangan berpusat C Imbangan berjajaran D Imbangan tidak simetri
14	Ilustrasi di bawah menunjukkan proses menghasilkan pelan reka bentuk landskap . Apakah nama proses tersebut ? A Kemasan kerja B Memasukkan simbol C Menyusun atur tanaman D Olahan warna (*rendering*) 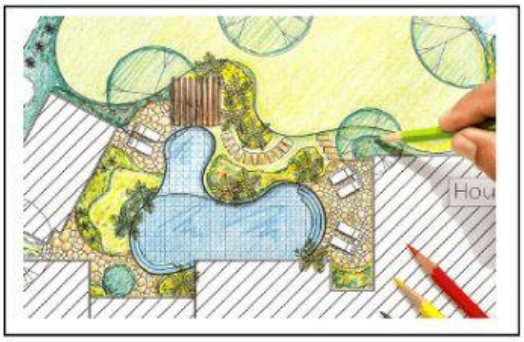
15	Berdasarkan gambar rajah di bawah, apakah konsep landskap tersebut ? A Konsep Landskap Bali B Konsep Landskap Islam C Konsep landskap Jepun D Konsep Landskap Melayu
16	Senaraikan peranan dan fungsi landskap dari aspek fizikal . I Mengawal hakisan tanah II Mengelakkan kebosanan III Melembutkan persekitaran IV Mengawal pencemaran alam A I dan II B I dan IV C II dan III D III dan IV

LIVEWORKSHEETS

17	Apakah prinsip reka bentuk landskap yang menjadi keutamaan pada gambar rajah di bawah ? A Irama B Kesatuan C Penegasan D Kepelbagaian
18	Gambar rajah di bawah menunjukkan salah satu alat bagi menghasilkan pelan reka bentuk landskap. Apakan nama alat tersebut ? A *French curve* B Sesiku segi tiga C Stensil huruf D Sesiku T 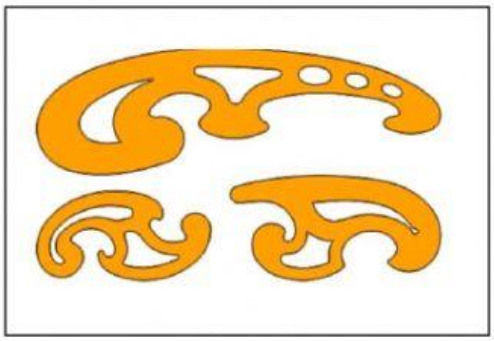
19	Berdasarkan gambar rajah di bawah, apakah jenis simbol bagi pelan landskap tersebut ? A Palma B Pokok C Padang D Pokok renek 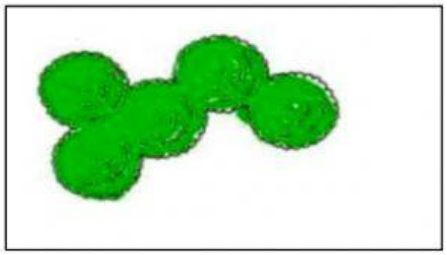
20	Selain daripada tumbuhan dan air, apakah elemen bagi reka bentuk landskap yang lain ? I Struktur II Unggas III Cahaya IV Topografi A I dan II B I dan IV C II dan III D III dan IV

LIVEWORKSHEETS