



PEMERINTAH DAERAH KOTA CIMAHI
DINAS PENDIDIKAN
SD NEGERI CIBEBER MANDIRI 2

Jln. Pengkolan No. 29 Cibeber Cimahi Selatan Kota Cimahi Telp.
022-6674960



PENILAIAN AKHIR SEMESTER (PAS) I T.P. 2021/2022

Tema/ Mata Pelajaran : Nama :
Kelas/ Semester : Hari/tanggal :

I. Berilah tanda silang pada huruf a, b, c, atau d pada jawaban yang paling benar.

1. Menghormati teman yang sedang beribadah merupakan perilaku yang sesuai dengan sila Pancasila dengan lambang



2. Dibawah ini merupakan bukan nilai-nilai yang terkandung didalam sila Kemanusiaan yang adil dan beradab adalah ...

- a. Takwa kepada Tuhan YME
b. Persamaan derajat
c. Menghargai hak asasi manusia
d. Solidaritas antar sesama manusia

3. Gambar dibawah ini merupakan pengamalan sila Pancasila ke ...



- a. Sila ke 1
b. Sila ke 2
c. Sila ke 3
d. Sila ke 4

4. Pengamalan sila Pancasila ke 4 sebagai siswa disekolah yang biasanya dilakukan adalah ...
- a. Mengikuti pemilihan Presiden dan wakil Presiden
b. Menyumbang suara dalam pemilihan anggota DPRD
c. Mencoblos calon kepala daerah
d. Ikut serta melaksanakan pemilihan ketua kelas dan wakil ketua kelas

Bacalah Teks bacaan dibawah ini !

Manusia dan hewan juga memerlukan makanan yang cukup mengandung protein untuk pertumbuhannya, seperti untuk tumbuh tinggi, besar, dan mengganti sel-sel yang rusak dalam tubuh. Ada beragam jenis tumbuhan yang mengandung protein, sehingga membuat kita tumbuh sehat. Tumbuhan tersebut adalah kacang kedelai yang terdapat pada tahu dan tempe, kacang tanah, kacang merah, kacang hijau, serta jenis kacang-kacangan lain.

5. Ide pokok paragraph diatas adalah ...
- a. Manusia dan hewan juga memerlukan makanan yang cukup mengandung protein untuk pertumbuhannya
b. Kacang kedelai yang terdapat pada tahu dan tempe, kacang tanah, kacang merah, kacang hijau, serta jenis kacang-kacangan lain merupakan makanan yang mengandung protein

- c. Ada beragam jenis tumbuhan yang mengandung protein, sehingga membuat kita tumbuh sehat.
- d. Tumbuhan tersebut adalah kacang kedelai yang terdapat pada tahu dan tempe, kacang tanah, kacang merah, kacang hijau, serta jenis kacang-kacangan lain

Bacalah Teks bacaan dibawah ini !

ASEAN adalah sebuah organisasi internasional yang beranggotakan negara-negara di kawasan Asia Tenggara. Negara-negara ini bersatu karena adanya persamaan letak geografis dan kemiripan budaya. Kepentingan yang sama dalam memajukan pertumbuhan ekonomi, sosial budaya, serta menjaga keamanan kawasan menjadi dasar pertimbangan para tokoh-tokoh dunia pendiri ASEAN. Pada tahun 1967 ASEAN berdiri atas dasar Deklarasi Bangkok. Saat itu, tokoh-tokoh dari lima negara yang terlibat dalam diskusi menjadi pencetus dan pendiri organisasi ini.

- 6. Berdasarkan teks diatas, atas dasar apa Organisasi ASEAN berdiri ?
 - a. Persamaan letak geografis
 - b. Deklarasi Bangkok
 - c. Kepentingan yang sama
 - d. Menjaga keamanan kawasan

Bacalah Teks bacaan dibawah ini !

Bunga Rafflesia hidup di Taman Nasional Bengkulu. Bunga ini mempunyai ukuran diameter bunga hampir mencapai 1 meter. Bunga Rafflesia disebut juga bunga bangkai karena baunya yang sangat kuat. Saat ini Bunga Bangkai terancam punah karena habitat yang terbatas. Pembangunan yang dilakukan oleh manusia berakibat buruk terhadap habitat tanaman ini. Tanaman dan hewan langka banyak diburu oleh orang-orang yang tidak bertanggung jawab.

- 7. Kesimpulan yang benar dari teks bacaan diatas adalah ...
 - a. Indonesia dan negara-negara yang tergabung di ASEAN bekerja sama untuk ikut melestarikan flora dan fauna langka.
 - b. Saat ini Bunga Bangkai Raflesia terancam punah karena habitat yang terbatas.
 - c. Bunga Rafflesia disebut juga bunga bangkai karena baunya yang sangat kuat.
 - d. Bunga Raflesia merupakan bunga bangkai besar yang terancam punah akibat pembangunan dan perburuan orang-orang tak bertanggung jawab.

Bacalah Teks bacaan dibawah ini !

Kawasan Asia Tenggara terletak pada jalur perdagangan dunia. Kawasan ini menjadi jembatan antara kawasan Eropa dan Asia Timur. Oleh karena itu, Asia Tenggara menjadi wilayah persaingan bagi pihak-pihak yang ingin memanfaatkan kedudukan strategis kawasan ini. ASEAN berperan sebagai wadah untuk menghindari persengketaan yang mungkin timbul. Dengan posisi yang strategis ini, setiap negara di kawasan Asia Tenggara memiliki kekayaan sumber daya yang menjadi kekuatan negara.

- 8. Informasi penting dari teks bacaan diatas adalah ...
 - a. Negara ASEAN beranggotakan 10 negara yang awal mula pembentukkannya beranggotakan 5 negara.
 - b. Posisi yang strategis, menjadikan setiap negara di kawasan Asia Tenggara memiliki kekayaan sumber daya yang menjadi kekuatan negara.
 - c. ASEAN adalah sebuah organisasi internasional yang beranggotakan negara-negara di kawasan Asia Tenggara.
 - d. Negara-negara Asia Tenggara bersatu karena adanya persamaan letak geografis dan kemiripan budaya.

9. Negara-Negara yang tergabung dalam ASEAN pada tahun 1967, hanya beranggotakan 5 negara, namun kini ASEAN beranggotakan 10 negara, berikut merupakan salah satu anggota ASEAN adalah ...
- Thailand
 - Tiongkok
 - Jepang
 - Korea



10. gambar disamping merupakan lambing Negara ...
- Laos
 - Kamboja
 - Brunei Darussalam
 - Vietnam
11. Dibawah ini merupakan pernyataan yang tepat mengenai letak geografis kawasan Asia tenggara.
- Asia tenggara berada diantara dua aliran sungai, yaitu sungai Yang tse dan sungai Musi.
 - Asia tenggara berada diantara dua pegunungan, yaitu gunung fuji dan Himalaya.
 - Asia Tenggara berada di antara tiga perairan yaitu Samudra Hindia dan Teluk Benggala di bagian barat, Laut Cina Selatan di utara, Samudra Pasifik di timur.
 - Asia tenggara berada diantara dua samudra, yaitu samudra fasifik dan samudra Hindia.
12. ASEAN berdiri pada tanggal
- 25 Desember 1967
 - 28 Oktober 1967
 - 08 Agustus 1967
 - 20 Mei 1967
13. Tumbuhan yang mengalami perkembangbiakan generatif mempunyai bunga sebagai alat perkembangbiakan. Berikut merupakan bagian bunga yang berfungsi sebagai alat kelamin betina ditunjukkan oleh nomor ...

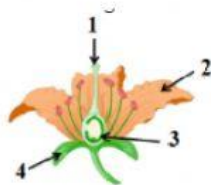

- 1
- 2
- 3
- 4

14. Setek dan okulasi merupakan perkembangbiakan secara
- vegetatif alami
 - vegetatif buatan
 - generatif buatan
 - generatif alami
15. Setiap hewan memiliki kemampuan berkembang biak. Dengan berkembang biak, hewan dapat melestarikan jenisnya. Berikut merupakan yang bukan jenis-jenis perkembangbiakan pada hewan adalah ...
- Ovivar
 - Vivivar
 - ovovivivar
 - okulasi
16. Dibawah ini yang termasuk hewan vivipar adalah



a.



b.



c.



d.

17. Bahan untuk membuat patung Nusantara yang lunak adalah ...
a. Kayu
b. Batu
c. Tanah liat
d. Marmer
18. Untuk membuat patung dari bahan batu, maka kita dapat menggunakan teknik ...
a. Mencetak tekan
b. Cor
c. Membutsir
d. Memahat
19. Tahap awal dalam membuat patung adalah ...
a. Menyiapkan bahan
b. Menentukan teknik pembuatan
c. Memilih bahan
d. Membuat sketsa
20. Mewarnai patung menggunakan cat akrilik membutuhkan alat bantu berupa
a. Kuas
b. meja putar
c. butsir
d. palu

II. Isilah titik-titik dibawah ini dengan jawaban yang paling tepat !

21. Keluarga Siti adalah keluarga yang berkecukupan, meskipun begitu keluarga Siti tetap hidup hemat. Keluarga Siti lebih memilih banyak bersedekah dari pada membeli barang atau berbelanja secara berlebihan. Sikap keluarga Siti merupakan cerminan sila ke Pancasila.
22. Batik merupakan kerajinan tradisional Indonesia yang telah mendunia. Oleh karena itu kita patut bangga menggunakan batik. Sikap Bangsa menggunakan batik merupakan pengamalan sila Pancasila yang berlambang
23. Ide pokok paragraph sering juga disebut
24. Kesimpulan yang baik merupakan ... dari teks bacaan.
25. Kepala pemerintahan Negara Filipina adalah ...
26. Negara yang memiliki julukan “ *lumbung padi Asia tenggara* ” adalah Negara
27. Perkembangbiakan tanpa adanya proses perkawinan pada tumbuhan, disebut perkembangbiakan secara
28. Mamalia merupakan termasuk jenis hewan vivivar, sedangkan merupakan termasuk hewan ovivar.
29. Untuk mewarnai patung yang terbuat dari bahan kayu, sebaiknya menggunakan cat ...
30. Untuk membuat patung dengan bahan batu atau kayu, kita membutuhkan alat bantu yang disebut

Kunci Jawaban Pilihan Ganda

1. C
2. A
3. C
4. D
5. A
6. B
7. D
8. B
9. A
10. B
11. C
12. C
13. A
14. B
15. D
16. D
17. C
18. D
19. D
20. A

Kunci Jawaban Isian

21. Lima
22. Tiga
23. Gagasan pokok/ pokok utama
24. Inti
25. Presiden
26. Thailand
27. Vegetative
28. Unggas
29. Cat kayu
30. Pahat