SOALAN OBJEKTIF
TAJUK 3 : SENI CATAN

1	Antara senarai aliran catan di bawah yang paling awal muncul pada abad ke-20 . A Kubisme B Fauvisme C Surealisme D Ekspresionism
2	Manakah aliran yang boleh dikaitkan dengan karya catan di bawah ? A Kubisme B Surealisme C Ekspresionisme D Ekspresionisme Abstrak
3	Manakah antara aliran catan di bawah yang wujud pada abad ke -20 ? I Impresionisme II Naturalisme III Surealisme IV Kubisme A I dan II B I dan IV C II dan III D III dan IV
4	Gambar rajah di bawah menunjukkan catan aliran Fauvisme karya Maurice de Vlaminck . Apakah ciri-ciri yang terdapat pada karya tersebut ? A Catan bentuk-bentuk satah B Teknik sapuan berus tidak rata C Kesan emosi dengan bentuk organik D Gaya catan yang halus dan teliti 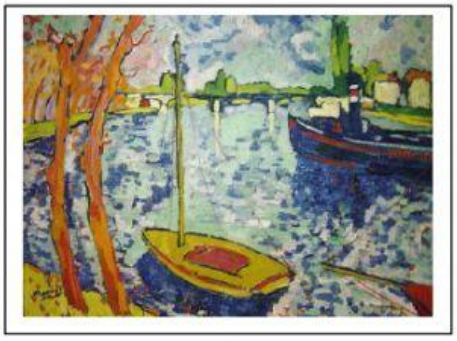

LIVEWORKSHEETS

5 Berdasarkan karya catan Surealisme di bawah, apakah ciri-ciri yang terdapat pada catan tersebut ?

I Percikan cat yang bebas dan berlapis
II Luahan perasaan spontan dan bebas
III Warna terang dan dramatik
IV Latar membentuk ruang cetek

A I dan II
B I dan IV
C II dan III
D III dan IV

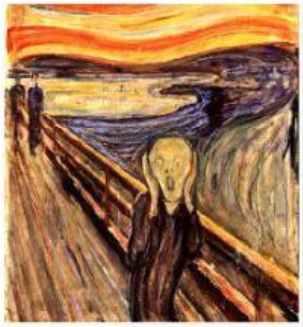

Edvard Munch, The Scream, 1893

6 Antara berikut yang manakah aliran bagi karya catan di bawah ?

A Surealisme
B Kubisme
C fauvisme
D Seni Pop

Pablo Picasso, 1910

7

- **Kandungan karya fokus kepada imaginasi**
- **Menggambarkan hal benda dalam situasi ilusi**

Pilih aliran yang sesuai denga maklumat di atas.

A Ekspresionismen Abstrak
B Ekspresionisme
C Surealisme
D Fauvisme

8 Gambar rajah di bawah menunjukkan satu aktiviti dalam menghasilkan karya catan.
Apakah aliran catan yang terhasil dari aktiviti tersebut?

A Fauvisme
B Surealisme
C Ekspresionisme
D Ekspresionisme Abstrak

LIVEWORKSHEETS

9	Pilih aliran yang boleh dikaitkan dengan karya seni catan di bawah . A Op Art B Pop Art C Kubisme D Surealisme 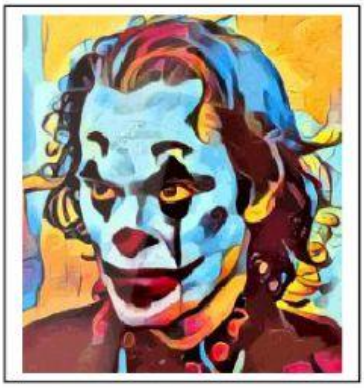
10	Gambar rajah di bawah menunjukkan perkembangan seni catan barat mengikut urutan tahun. Fauvisme ⇨ Ekspresionisme ⇨ X ⇨ surealisme Pilih jenis aliran yang bertanda X . A Seni Op B Seni Pop C Kubisme D Romantisme
11	Manakah antara berikut ciri-ciri yang terdapat pada seni catan aliran Kubisme ? I Penggunaan bentuk dan satah II Warna terang dan mempunyai perspektif III Mempunyai kesan emosi bentuk organik IV Berfokuskan imaginasi bawah sedar A I dan II B I dan IV C II dan III D III dan IV
12	Berdasarkan catan aliran Seni Pop di bawah, apakah teknik yang digunakan bagi menghasilkan catan tersebut ? A Impasto B Hard Edge C Alla Prima D Pointilisme

LIVEWORKSHEETS

13 Maklumat di bawah merujuk kepada ciri-ciri satu aliran seni catan.

- **Pemilihan garisan, warna dan bentuk dilakukan dengan cermat**
- **Karya membawa kesan kepada ilusi pergerakan**

Apakah aliran seni catan tersebut ?

A Op Art
B Pop Art
C Surealisme
D Ekspresionisme

14 Jika alatan di bawah digunakan untuk menghasilkan satu jenis aliran catan, apakah kemungkinan catan yang ingin dihasilkan ?

A Op Art
B Pop Art
C Fauvisme
D Surealisme

15 Siapakah pelukis yang menghasilkan karya seni catan di bawah ?

The Persistence of Memory,1931

A Renè Magritte
B Salvador Dali
C Jackson Pollock
D Willem de Kooning

16 Manakah antara berikut merupakan seni catan aliran Ekspresionisme Abstrak ?

A

B

C

D

LIVEWORKSHEETS

17 Pilih antara berikut ciri-ciri yang betul bagi aliran catan di bawah .

	Aliran Seni Catan	Ciri-ciri
A	Surealisme	Memberi penekanan pada realiti
B	Kubisme	Catan di alam bawah sedar
C	Ekspresionisme	Bersumberkan budaya popular
D	Seni Op	Penekanan pada teknik ilusi mata

18 Manakah jenis media catan yang menggunakan bahan-bahan di bawah.

A Cat gouce
B Cat akrilik
C Cat Poster
D Cat minyak

19 Pilih antara berikut elemen yang terdapat pada catan Seni Pop.

I Pengunaan bentuk dan satah
II bersumberkan budaya popular
III Menggunakan gambar foto dan simbol
IV Karya dengan bentuk-bentuk geometri

A I dan II
B I dan IV
C II dan III
D III dan IV

20 Apakah prinsip rekaan yang terdapat bagi karya aliran Seni Op di bawah ?

I Imbangan
II Penegasan
III Kepelbagaian
IV Pergerakan

A I dan II
B I dan IV
C II dan III
D III dan IV

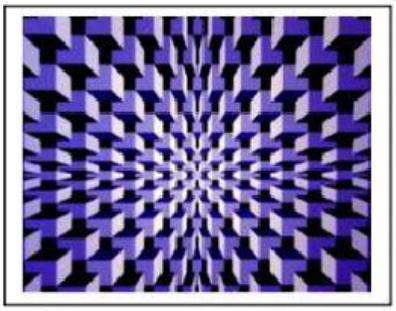

CREDIT TO CIKGU AR

LIVEWORKSHEETS