CÂU HỎI EXCEL

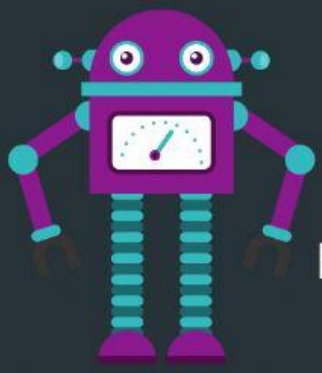

CÂU 3: CHO Ô A5, B5 LẦN LƯỢT CHỨA "TIN" VÀ "HOC" ĐỂ D5 CÓ KẾT QUẢ LÀ "TIN HOC" (CÓ MỘT KHOẢNG TRẮNG) THÌ TẠI Ô D5 GÕ:

A. =A5 + B5

B. =A5 + B5

C. =A5& " " &B5

D. A5&B5

CÂU 4: GIẢ SỬ Ô A3 CÓ GIÁ TRỊ 8 VÀ Ô B3 LÀ G, TẠI Ô C3 GÕ CÔNG THỨC = IF(AND(A3>=8,B3="G"),"YES","NO") KẾT QUẢ LÀ:

A. YES

B. NO

C. 8

D. G

LIVEWORKSHEETS