

**LEMBAR KERJA
PESERTA DIDIK
(LKPD)**

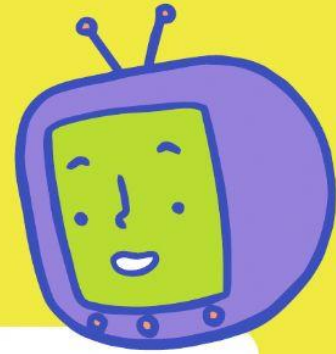



A. Kompetensi Inti

1. Menerima, menjalankan dan menghargai ajaran agama yang dianutnya.
2. Memiliki perilaku jujur, disiplin, tanggung jawab, santun, peduli, dan percaya diri dalam berinteraksi dengan keluarga, teman, guru, dan tetangganya.
3. Memahami pengetahuan faktual dengan cara mengamati (mendengar, melihat, membaca dan menanya) dan menanya berdasarkan rasa ingin tahu tentang dirinya, makhluk ciptaan Tuhan dan kegiatannya, dan benda-benda yang dijumpainya di rumah, sekolah, dan tempat bermain.
4. Menyajikan pengetahuan faktual dalam bahasa yang jelas, sistematis, dan logis, dalam karya yang estetis, dalam gerakan yang mencerminkan anak sehat, dan dalam tindakan yang mencerminkan perilaku anak beriman dan berakhlak mulia.

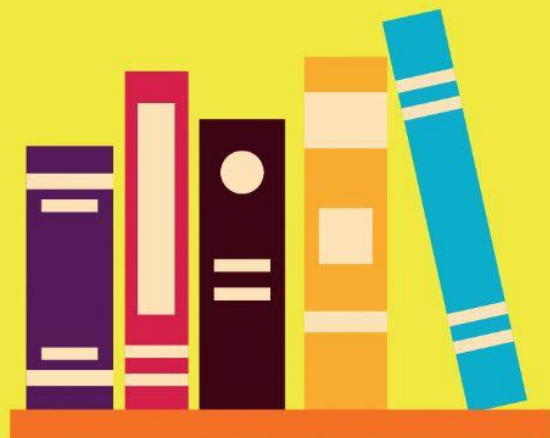

B. Kompetensi Dasar (KD) dan Indikator Pencapaian Kompetensi (IPK)

Kompetensi Dasar	Indikator Pencapaian Kompetensi
3.2 Menganalisis pelaksanaan kewajiban, hak, dan tanggung jawab sebagai warga Negara beserta dampaknya dalam kehidupan sehari-hari.(C4)	Menentukan pelaksanaan kewajiban dan hak sebagai warga negara. (C3)
	Menganalisis pelaksanaan kewajiban, hak, dan tanggung jawab sebagai warga Negara beserta dampaknya dalam kehidupan sehari-hari.(C4)
	Menyimpulkan pelaksanaan kewajiban, hak, dan tanggung jawab sebagai warga Negara beserta dampaknya
4.2 Menyajikan hasil analisis pelaksanaan kewajiban, hak, dan tanggung jawab sebagai warga masyarakat beserta dampaknya dalam kehidupan sehari-hari.(P3)	Membuat mind mapping pelaksanaan kewajiban, hak, dan tanggung jawab sebagai warga masyarakat
	Menyajikan hasil mind mapping pelaksanaan kewajiban, hak, dan tanggung jawab sebagai warga masyarakat beserta dampaknya dalam kehidupan sehari-hari.(P3)
	Melengkapi hasil pelaksanaan kewajiban, hak, dan tanggung jawab dalam kehidupan sehari-hari

C. Tujuan Pembelajaran

1. Setelah mengamati gambar siswa dapat menentukan pelaksanaan kewajiban dan hak sebagai warga negara minimal tiga dengan tanpa kesalahan
2. Siswa dapat menganalisis pelaksanaan kewajiban, hak, dan tanggung jawab dalam kehidupan sehari-hari dengan tanpa kesalahan, setelah membaca teks "Hak dan kewajiban"
3. Siswa dapat menyimpulkan pelaksanaan kewajiban, hak, dan tanggung jawab sebagai warga Negara beserta dampaknya dengan tanpa kesalahan, setelah membaca powerpoint yang ditampilkan
4. Dengan memperhatikan video pembelajaran siswa dapat membuat mind mapping tentang hak, kewajiban dan tanggung jawab warga negara dengan penuh tanggung jawab
5. Setelah membuat mind mapping siswa dapat menyajikan hasil mind mapping tentang hak, kewajiban dan tanggung jawab warga negara dengan percaya diri
6. Dengan memperhatikan materi siswa dapat melengkapi hasil pelaksanaan hak, kewajiban dan tanggung jawab dengan tanpa kesalahan

AMATILAH GAMBAR DI BAWAH INI!



SETELAH MENGAMATI GAMBAR DI ATAS, MARI DISKUSIKAN PERTANYAAN-PERTANYAAN BERIKUT:

1. Apa yang kegiatan yang mereka lakukan pada gambar ?
2. Mengapa warga masyarakat melakukan kegiatan seperti di gambar?
3. Apa saja hak dan kewajiban kita sebagai warga negara

Baca pertanyaan dibawah ini dengan teliti,
kemudian pilihlah jawaban yang paling tepat!



Sesuatu yang harus dilaksanakan
atau dikerjakan dengan penuh
tanggung jawab disebut

A. KEWAJIBAN

B. ATURAN

C. HAK

D. KEHENDAK

Baca pertanyaan dibawah ini dengan teliti, kemudian pilihlah jawaban yang paling tepat!



Agar terwujud kehidupan yang sejahtera di lingkungan masyarakat maka perlu ... Iingkungan.

A. MERUSAK

B. PEDULI DENGAN

C. MEMPENGARUHI

D. MEMBUANG

Baca pertanyaan dibawah ini dengan teliti,
kemudian pilihlah jawaban yang paling tepat!



Kegiatan ronda malam di masyarakat
perlu dilakukan dengan didasari
dengan

A. KESADARAN SEBAGAI WARGA MASYARAKAT

B. TERPAKSA

C. IKUT- IKUTAN

D. MENGHARAP PUJIAN

Baca pertanyaan dibawah ini dengan teliti,
kemudian pilihlah jawaban yang paling tepat!



Setiap warga negara wajib mengikuti pendidikan dasar dan pemerintah wajib membiayainya. Hal ini merupakan bunyi pasal UUD 1945.

A. 30 AYAT 1

B. 31 AYAT 1

C. 31 AYAT 2

D. MEN

Baca pertanyaan dibawah ini dengan teliti,
kemudian pilihlah jawaban yang paling tepat!



Kegiatan ronda malam di masyarakat
perlu dilakukan dengan didasari
dengan

A. KESADARAN SEBAGAI WARGA MASYARAKAT

B. TERPAKSA

C. IKUT-IKUTAN

D. MENGHARAP PUJIAN