الفصل
القياس:الطول والكتلة والسعة

الاسم: الصف:

اختبار منتصف الفصل

الفصل الخامس

الدروس من ٥-١ الى ٥-٢

@moth_vip

LIVEWORKSHEETS

اكتبْ وحدةَ الطولِ المتريةَ المناسبةَ لقياسِ كلٍّ ممَّا يأتِي:

١ طولِ ممحاةِ سبورةٍ. ☐

٢ المسافةِ بينَ مدينتينِ. ☐

٣ سُمكِ قلمِ الرصاصِ. ☐

٤ طولِ غرفةِ الفصلِ. ☐

٥ طولِ علمِ المملكةِ. ☐

قَدِّرْ طولَ كلٍّ منَ الأشكالِ الآتيةِ مستعملًا الوحداتِ المتريةَ للطولِ، ثمَّ أوجدْ طولَهَا الحقيقيَّ. **سحب وإفلات**

٦ 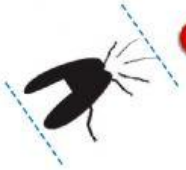 ☐

٧ ☐

٨ ☐

التقدير ٤ سم الحقيقي ٢,٦ سم	التقدير ٤ سم الحقيقي ٣,٥ سم	التقدير ٣ سم الحقيقي ٢,٣ سم

@moth_vip

LIVEWORKSHEETS

٩ **مئذنةٌ :** ما الوحدةُ المتريةُ المناسبةُ لقياسِ ارتفاعُ مئذنةِ المسجدِ؟

اكتُبِ الوحدةَ المناسبةَ لقياسِ الكتلةِ أو السعةِ لكلٍّ ممّا يأتي، ثمَّ قدِّرِ الكتلةَ أو السَّعةَ لكلٍّ منْها. (الدرس ٥ – ٢)

١٠ سعةِ حوضِ الاستحمامِ. ☐

١١ سعةِ علبةِ دواءٍ. ☐

١٢ سعةِ أسطوانةِ غازٍ. ☐

١٣ كتلةِ حبةِ شوكولاتةٍ. ☐

١٤ كتلةِ كتابِ الرياضياتِ. ☐

١٥ كتلةِ حبةِ تفاحٍ. ☐

@moth_vip

LIVEWORKSHEETS

١٦ **اختيارٌ منْ متعددٍ:** الوحدةُ المتريةُ المناسبةُ لقياسِ كتلةِ الهاتفِ النقالِ المرسومِ هِيَ:

أ) الجرامُ

ب) الملمترُ

جـ) اللترُ

د) الملجرامُ

١٧ لدَى محلٍّ تجاريٍّ علبُ عصيرٍ سعتُها ٢,٢٥ لتر، وعلبٌ سعتُهَا ٥٠٠ مللترٍ. فأيٌّ منهُما فيها كميةُ عصيرٍ أكثرُ؟ (الدرس ٥ – ٢)

@moth_vip

LIVEWORKSHEETS