

SISTEMA ESQUELÉTICO Y MUSCULAR.

NOMBRE: _____ FECHA: _____

1. Selecciona la función del aparato locomotor

Hace posible el movimiento del cuerpo	Actúan de soporte para el cuerpo	Fabricar células de la sangre
---------------------------------------	----------------------------------	-------------------------------



2. Pinta en la sopa de letras las partes del sistema esquelético (4 PARTES)

B	I	C	E	P	S	E	S	T	Y	E	R	U	I	P	O
T	T	H	U	E	S	O	S	P	I	E	L	S	C	S	F
S	O	A	S	T	I	L	E	W	C	E	S	Y	A	E	G
E	R	M	E	S	C	L	E	S	T	R	Y	A	R	K	J
D	A	Q	W	X	C	L	I	G	A	M	E	N	T	O	S
E	X	T	R	I	C	E	P	S	V	O	Z	Y	I	W	S
R	E	Z	V	I	S	T	A	O	T	E	F	E	L	S	K
T	S	G	E	M	E	L	O	S	A	T	R	Y	A	X	C
Y	D	S	D	F	G	H	J	K	L	O	I	U	G	O	P
U	E	T	O	J	O	S	H	O	R	M	O	N	O	S	U
A	R	T	I	C	U	L	A	C	I	O	N	E	S	Q	A

3. Selecciona la función que no corresponde al sistema esquelético.

Actúa de soporte para el cuerpo.	Posibilita una gran variedad de movimientos.
Hacen posible el movimiento del cuerpo.	Protege los órganos internos más delicados.

4. Escribe la letra que corresponde para relacionar la parte del sistema esquelético u óseo con su característica.

Característica	LETRA	Parte del sistema esquelético o muscular
A. Está formado por una capa externa dura y densa y un tejido esponjoso en el interior.		VOLUNTARIOS
B. Fabrica los glóbulos blancos, glóbulos rojos y plaquetas.		INVOLUNTARIOS
C. Unen los huesos y posibilitan el movimiento del esqueleto.		ORBICULARES
D. Unen los músculos y los huesos.		LARGOS O FUSIFORMES
E. Clase de músculos aplanados y delgados.		TENDONES
F. Músculos potentes, largos y angostos de forma plana o fusiforme		ARTICULACIONES
G. Músculos de forma más o menos circular que rodean la boca o párpados.		TEJIDO ÓSEO
H. Músculos que se contraen cuando la persona quiere.		MÉDULA ÓSEA
I. Músculos que funcionan sin que la persona los controle.		ANCHOS Y PLANOS

5. Une con líneas según corresponda.

a. Articulación fija
b. Articulación móvil
c. Articulación semimóvil

Rodilla
Cráneo
Columna vertebral

6. Selecciona la respuesta correcta

¿Cuál es la función de los músculos?

- a) Se encargan de la circulación de la sangre.
- b) Proteger algunos órganos del cuerpo
- c) Producir movimiento.

Los músculos voluntarios o esqueléticos se ubican principalmente en:

- a) Arterias y venas
- b) Brazos y piernas
- c) Esófago y estómago
- d) Corazón y cerebro

7. Observa el video y coloca el nombre de cada hueso donde corresponde.

Arrastra los nombres de los huesos en el lugar que corresponda:

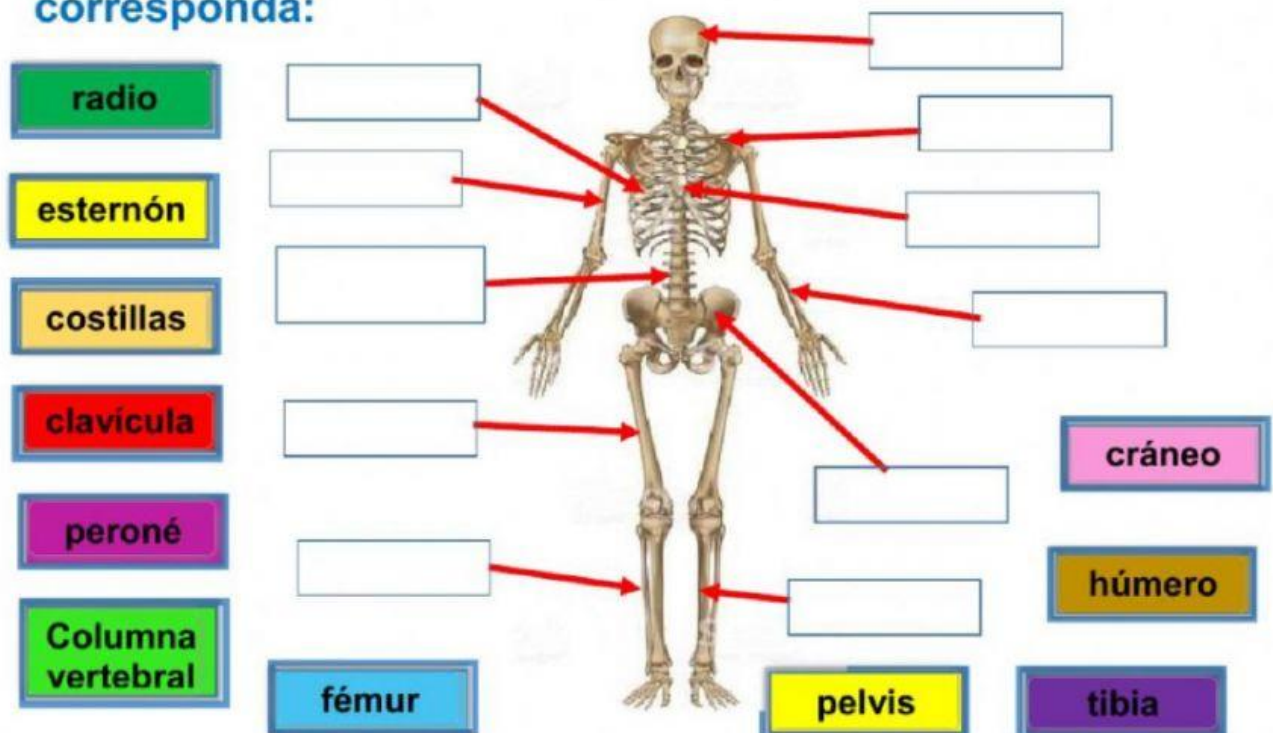

8. Ubicar el nombre de cada músculo.

