第一课 参观工厂

01.02 (参观样品室)

厂长：为了让大家更好地了解我们的产品，我再带大家去样品室看看。

客户：你们的产品种类真不少，这都是今年的新产品吗?

厂长：是啊，这批产品是3月份上市的，旁边那些6月份刚上市。

客户：贵厂的产品设计很新颖。

厂长：这都是我们研发部自己设计的，与众不同，很受客戶欢迎。去年我们的国內市杨占有率为20%，排在全国第二位。

客户：真了不起!贵厂的产品出口吗?

厂长：有一部分产品出口，主要销往日本，韩国和东南亚，最近我们正在开发北美市场

客户：你们的单销售额是多少

厂长：去年的销售额是6200万元，引进新生产线后，今年的销售额将达到8000万元左右。

客户：很不错。这次参观我们收获很大。

厂长：那太好了！欢迎贵公司到我们厂订货。

62.00'0.000￥

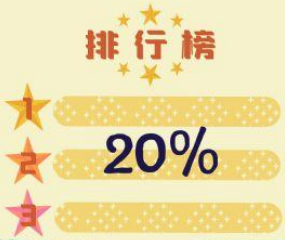

80.00'0.000￥

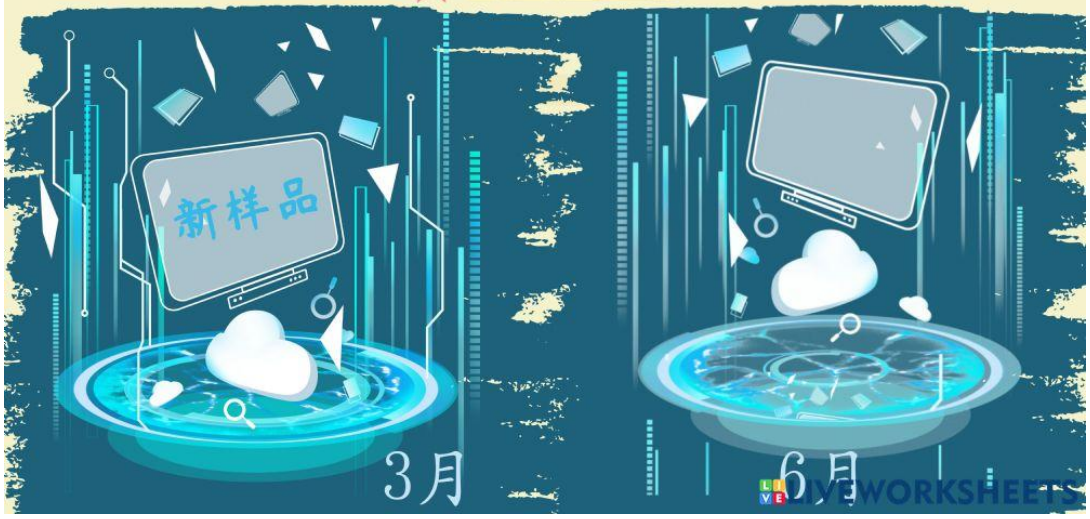

LIVEWORKSHEETS