Mira el siguiente vídeo donde te explican que es el **desarrollo sostenible**.

1.- De las siguientes acciones que hacía Sara en el vídeo, ¿cuáles son actitudes sostenibles que dejan poca huella ecológica?

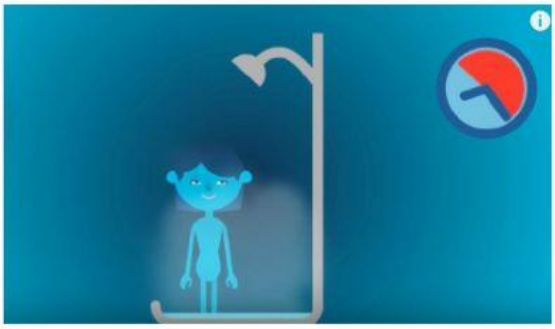

Sara se da una larga ducha

Sara tiene muchas deportivas

Sara va al colegio en bicicleta

Sara participa con el colegio en una actividad para replantar un bosque

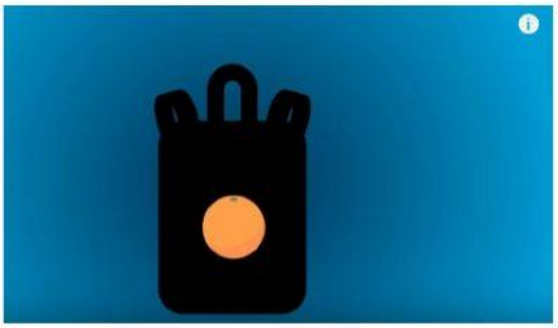

Sara lleva fruta para merendar en el colegio en vez de productos envasados

Sara prefiere subir la calefacción de casa para poder estar en manga corta

Sara enciende varios aparatos electrónicos a la vez, aunque no los utilice

En casa de Sara tienen paneles solares para calentar el agua

2.- Después de ver el vídeo explica con tus palabras que es para ti el desarrollo sostenible (esta pregunta la corrijo yo después).