

Mata Pelajaran : Teknologi Informasi dan Komunikasi  
Satuan Pendidikan : Sekolah Menengah Pertama (SMP)  
Kelas : IX (Sembilan)  
Hari/Tanggal :  
Waktu : 90 menit

Klick lah pada huruf a, b, c atau d yang Anda anggap benar pada pilihan jawaban yang ada!

4. Perhatikan gambar berikut!



Pada tampilan gambar tersebut adalah merupakan langkah menghubungkan computer dengan cara...

- a. Dial up
- b. Wireless
- c. ADSL
- d. Kartu iwas

5. Perhatikan gambar desktop berikut!

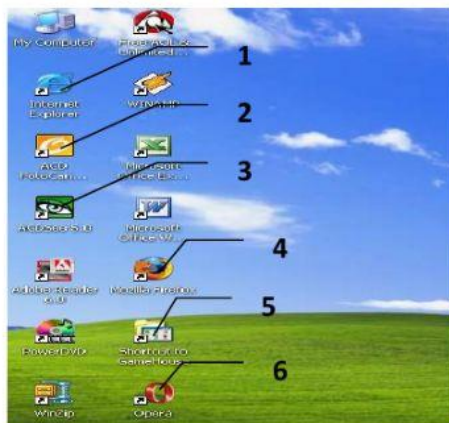





Pada gambar shortcut tersebut di atas untuk membuka web browser ditunjukkan pada nomor....

- a. 1, 3 dan 5
- b. 2, 3 dan 5
- c. 1, 4 dan 6
- d. 2, 4 dan 5

6. Dibawah ini adalah nama dari web browser.....

- a. Yahoo
- b. google
- c. friendster
- d. Opera

7. Icon di bawah ini yang berfungsi untuk menampilkan star page pada internet explorer browser adalah.....

- a. 
- b. 
- c. 
- d. 

8. Tombol di toolbar browser yang digunakan untuk menampilkan website yang berhubungan dengan multi media adalah.....

- a. Media
- b. Favorites
- c. Home
- d. History

9. Bagian jendela Browser yang berfungsi untuk menampilkan proses loading sebuah halaman web adalah.....

- a. Title Bar
- b. Status Bar
- c. Address Bar
- d. Toolbar

10. Huruf "P" pada istilah HTTP merupakan singkatan dari....

- a. Page
- b. Past
- c. Post
- d. Protocol

11. Dalam internet terdapat beberapa istilah yang antara lain adalah *webpage* yang artinya adalah....

- a. Situs web
- b. Nama web
- c. Halaman web
- d. Penyelenggara Internet

12. Menjelajahi Internet disebut.....

- a. Browsing
- b. Surfing
- c. Exploring
- d. Linking

13. Internet terdiri dari berjuta-juta halaman dan setiap halaman disebut dengan halaman Web. Halaman yang pertama dari suatu website disebut.....

- a. Fisrt page
- b. Web page
- c. home page
- d. word wide page

14. Apa yang disebut dengan web browser.....

- a. Semua situs yang berakhiran dengan .com
- b. Situs yang menyediakan semua jenis layanan informasi
- c. Perangkat lunak atau program aplikasi yang digunakan untuk menjelajahi internet
- d. Situs yang fungsinya untuk menghubungkan pengguna computer dengan internet servis provider

15. Di bawah ini adalah situs yang menyediakan searchengine .....

- a. Internet explorer
- b. Yahoo
- c. Mozilla Firefox
- d. Bhinneka

16. Diantara alamat situs berikut yang tidak termasuk search engine adalah.....

- a. <http://www.google.com>
- b. <http://www.msn.com>
- c. <http://www.detik.com>
- d. <http://www.yahoo.co.id>

17. Di bawah ini adalah jenis layanan di internet adalah
- Diskusi atau chatting
  - Daftar harga produk
  - Mencari Kerja
  - Mencari soal dan jawaban
18. Internet adalah jaringan informasi dan komunikasi terbesar di seluruh dunia, dengan internet kita dapat memperoleh jutaan informasi dan kita dapat melakukan komunikasi dengan jutaan orang, adapun informasi yang secara langsung kita mengakses pada dunia pendidikan adalah.....
- Kegiatan belajar pada semua orang
  - Penemuan baru dibidang teknologi informasi dan farmasi
  - Software atau perangkat lunak yang dapat di download
  - Pelaksanaan PSB Online pada untuk memasuki tahun pelajaran baru
19. Fasilitas yang tersedia antara lain
- Fasilitas web browser dan search engine
  - e-mail (surat elektronik)
  - e-card (kartu ucapan elektronik)
  - MIRC dan sebagainya
- Pernyataan di atas adalah merupakan fasilitas dari.....
- Web browser
  - Search engine
  - Email
  - Internet
20. Fasilitas berikut yang dapat kita nikmati tanpa harus memiliki alamat e-mail adalah.....
- Mailing list
  - Chating
  - Pengiriman SMS ke hand phone
  - Web browser dan search engine
21. Fasilitas yang tidak ada pada setiap jaringan internet public (warnet) adalah.....
- E-mail
  - Web Browser
  - Mailing List
  - Teleconvrence
22. Badan usaha atau organisasi yang menyediakan jasa layanan internet adalah.....
- ISO
  - ISP
  - HTTP
  - MRC
23. Perusahaan jasa layanan internet di Indonesia yang tergabung dalam asosiasi penyedia jasa layanan internet adalah.....
- APJI
  - AAPJI
  - APJII
  - EPELJI
24. Saluran koneksi utama jaringan ISP dengan internet disebut.....
- Proxy
  - Satuan
  - Bandwith
  - Backbone
25. Di bawah ini merupakan manfaat internet dalam dunia pendidikan dan ilmu pengetahuan yaitu.....
- Dapat mengetahui berbagai macam produk terkini dan mutakhir
  - Dapat mendapatkan informasi tentang tokoh – tokoh film faforit
  - Dapat menambah ilmu pengetahuan dan teknologi mengenai duni acting dan musik
  - Dapat mengetahui perkembangan dan teknologi pendidikan dan informasi terbaru dalam pendidikan
26. Di bawah ini adalah keuntungan dari internet bank, atau banking internet sebagai berikut.....
- Data - data nasabah dapat di curi oleh orang lain
  - Dapat menggunakan kantor yang lebih kecil dan dengan proses yang sangat rumit
  - Menggunakan pegawai yang lebih sedikit sehingga pelayanan lebih kurang memuaskan
  - Dapat melakukan pelayanan perbankan 24 jam dalam sehari
27. Mencuri data kartu kredit milik orang lain kemudian menggunakannya untuk bertransaksi di internet disebut.....
- Illegal content
  - Data Forgery
  - Carding
  - Cyber espionage
28. Di bawah ini adalah hal-hal yang sangat perlu diperhatikan ketika kita melakukan transaksi di internet banking adalah.....
- Setelah kita selesai menggunakan layanan internet banking, kita tidak perlu mengunci terlebih dahulu sebelum menutup browser
  - Setelah kita selesai menggunakan layanan internet banking, kita harus mengunci terlebih dahulu sebelum menutup browser
  - Kita dapat meninggalkan komputer jika kita sedang log in
  - Komputer kita tidak perlu dilengkapi dengan program antispyware
29. Pengambilan file dari sebuah computer server di internet ke computer yang kita gunakan (komputer client) proses ini disebut dengan .....
- POP
  - Download
  - chatting
  - Upload



30. Perhatikan gambar berikut!



Tampilan gambar di atas adalah, nama software anti virus yang adapat di down load secara gratis, bagaimana langkah-langkah mendownload software atau file.....

- Klik aplikasi yang akan di download tunggu sampai tampil download now setelah muncul di klik, lalau klik save
- Klik save, lalu klik aplikasi yang akan di download, tunngu sampai mucul download now lalu klik
- Klik Open, lalu Klik aplikasi yang akan di download tunggu sampai tampil download now setelah muncul di klik, lalau klik save
- Ketik nama web, lalu Klik Open, lalu Klik aplikasi yang akan di download tunggu sampai tampil download now setelah muncul di klik

31. Perhatikan gambar berikut ini!

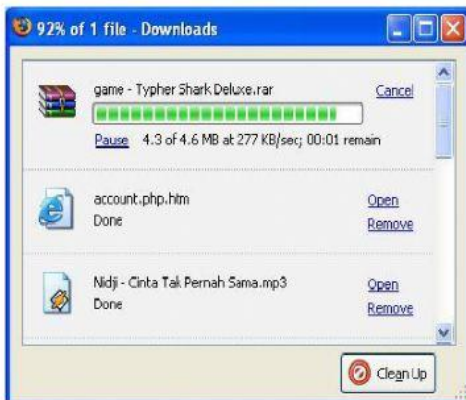

Maksud dari tampilan gambar di atas, adalah.....

- Proses download sedang berlangsung
- Memilih file yang akan di download
- Menanyakan apakah file yang akan di download akan disimpan atau langsung di jalankan
- Membatalkan proses download

32. Perhatikan gambar berikut ini!



gambar di atas adalah proses dalam dalam download, jika kalian ingin membuka software atau file maka yang akan anda pilih adalah.....

- Remove
  - Cancel
  - Open
  - Save
33. Pernyataan di bawah ini adalah merupakan pengertian dari email yang paling tepat adalah...
- Surat berantai
  - Surat berbasis web
  - Surat Elektronik
  - Surat Account
34. Surat elektronik sudah mulai dipakai di tahun 1960-an. Pada saat itu Internet belum terbentuk, yang ada hanyalah kumpulan 'mainframe' yang terbentuk sebagai jaringan. Mulai tahun berapa? surat elektronik sudah bisa dinikmati oleh khalayak umum.....
- 1980 an
  - 1990 an
  - 1985 an
  - 1995 an

35. Pernyataan berikut yang termasuk jenis email adalah.....

- Cost mail
  - Email Send
  - Run mail
  - Email berbasis web
36. Layanan email yang ditawarkan oleh website penyedia jasa layanan email yang disediakan secara gratis, dan dapat mengecek email dari mana saja. Penjelasan tersebut adalah pengertian dari.....
- POP mail
  - Email berbasis web
  - Email Forwarding
  - Account email

37. Berikut ini adalah contoh dari nama website yang menyediakan layanan email gratis adalah....

- www.metrotv.com
- www.kompas.com
- www.cbn.com
- www.plasa.com

38. Perhatikan gambar berikut ini....

Jika kita belum memiliki email, kemudian kita akan membuatnya, dari tampilan gambar di samping kita pilih...

- Isi identitas pada yahoo.ID
- Isikan password
- Klik sign In
- Klik sign Up

39. Langkah-langkah mengirim e-mail adalah.....

- Klik sent lalu tuliskan alamat e-mail yang akan dituju, tulis surat yang akan di kirim di kotak yang disediakan, setelah selesai klik e-mail.
- Buka e-mail, tuliskan alamat e-mail yang akan dituju, ketik surat yang akan di kirim pada kotak yang disediakan, setelah selesai klik send.
- Buka e-mail, tuliskan alamat e-mail yang akan dituju, ketik surat yang akan di kirim pada kotak yang disediakan, buka e-mail, klik send
- Buka e-mail, tuliskan alamat e-mail yang akan dituju, ketik surat yang akan di kirim pada kotak yang disediakan, buka e-mail, klik kirim

40. Perhatikan gambar tampilan website berikut ini!



Dari tampilan gambar di atas jika kita ingin membuka email, kita dapat meng klik.....

- Messenger
- Web
- Mail
- Image

41. Perhatikan gambar di berikut!

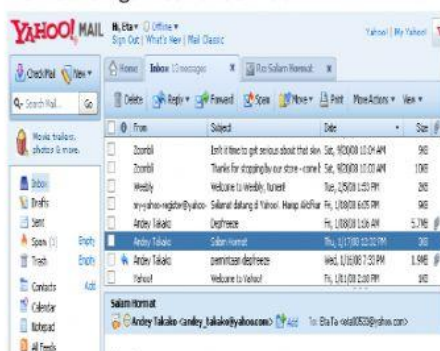

Dari tampilan gambar di atas misalkan kita mendapat email dari teman, berikutnya tentu kita ingin membalasnya bagaimana? Langkah-langkah menjawab e-mail

- Buka terlebih dahulu e-mail kita lalu klik e-mail yang masuk, kemudian klik reply, lalu ketik surat jawaban, berikutnya klik send
- Buka terlebih dahulu e-mail kita, berikutnya klik send, lalu klik e-mail yang masuk, kemudian klik reply, lalu ketik surat jawaban
- Buka terlebih dahulu e-mail kita, lalu klik e-mail yang masuk, kemudian klik reply, lalu ketik surat jawaban kemudian klik close
- Buka terlebih dahulu e-mail kita lalu klik e-mail yang masuk, kemudian klik reply, lalu ketik surat jawaban, berikutnya klik reply

42. Sarana untuk membalas e-mail dari orang lain tanpa mengubah isi dan pesan adalah.....

- Reply
- Forward
- Backup
- Send

43. Tombol yang digunakan untuk menyisipkan file, gambar, table, data dan sebagainya pada e-mail yang akan kita kirim adalah.....

- Compose
- Inbox
- Attach file
- Forward

44. Pada kotak Cc dan Bcc pada windows compose di e-mail berguna untuk.....

- Subjek email
- Mengirimkan e-mail ke banyak alamat e-mail
- Pengiriman cepat
- Penyimpanan file

45. Berikut ini adalah etika ber e-mail yang harus kita perhatikan adalah.....

- Rajin melakukan spam
- Melampirkan file-file yang tidak perlu
- Membuat layout email yang membingungkan
- Menggunakan kata-kata yang baik dan sopan

46. Kumpulan dari email yang membentuk sebuah kelompok, setiap email yang dikirim ke alamat tersebut akan dikirim ke alamat-alamat email yang terdaftar sebagai anggota, termasuk ke e-mail kita sendiri, pernyataan tersebut merupakan pengertian dari.....

- Email
- mailing list
- POP mail
- Chatting

47. Pernyataan berikut ini merupakan fungsi milist dalam kehidupan sehari-hari adalah....

- Bisa menjadi tempat untuk ajang kompetisi olahraga
- Berbagi cerita bagi semua orang-orang diseluruh dunia
- Sebagai kelompok teman-teman sekelas atau organisasi pada kegiatan merakit komputer
- Sebagai ajang diskusi, tukar ilmu pengetahuan kepada sesama anggota milist



48. Langkah-langkah di bawah ini adalah untuk menjadi anggota milis yang benar adalah.....
- Masuklah ke login alamat email kita, masukkan alamat email untuk mendaftar, klik tombol kirim
  - Masuklah ke login alamat email kita, klik teks link tulis surat, masukkan alamat email untuk mendaftar pada kotak to, kemudian klik tombol kirim
  - Masuklah ke login alamat email kita, masukkan alamat email untuk mendaftar pada kotak to, klik teks link tulis surat, kemudian klik tombol Log in
  - Masukkan alamat email untuk mendaftar pada kotak to, Masuklah ke login alamat email kita, klik teks link tulis surat
49. Langkah-langkah untuk menjawab diskusi mailing list yang benar adalah.....
- Pada halaman inbox, buka mailing list yang masuk dengan cara klik judul mailing list, klik icon reply kemudian ketiklah surat balasannya, lalu klik send
  - Buka mailing list yang masuk dengan cara klik judul mailing list, klik icon reply kemudian ketiklah surat balasannya, lalu klik inbox
  - Buka mailing list yang masuk dengan cara klik judul mailing list, klik icon reply kemudian ketiklah surat balasannya, lalu klik Reply
  - Buka mailing list yang masuk dengan cara klik judul mailing list, klik icon reply kemudian ketiklah surat balasannya, lalu klik close

50. Perhatikan gambar tampilan milis berikut ini!

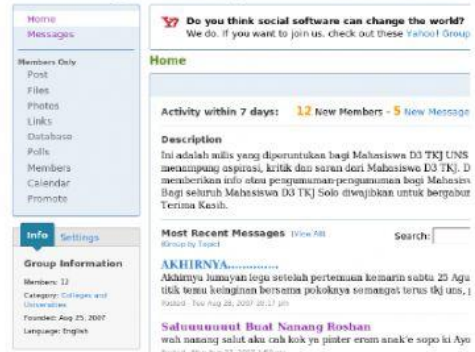

Untuk berhenti menjadi anggota milis yang kita ikuti langkah-langkahnya adalah.....

- Buka email yang sudah terdaftar di milis, klik teks link, tulis surat, pada kotak teks to tuliskan alamat untuk berhenti menjadi anggota dari milis, kosongkan subjek dan isi surat, klik tombol kirim
- Buka email yang sudah terdaftar di milis, klik teks link, tulis surat, pada kotak teks to tuliskan alamat untuk berhenti menjadi anggota dari milis, kosongkan subjek dan isi surat, klik tombol close
- Buka email yang sudah terdaftar di milis, klik teks link, tulis surat, pada kotak teks to tuliskan alamat untuk berhenti menjadi anggota dari milis, kosongkan subjek dan isi surat, klik tombol save
- Buka email yang sudah terdaftar di milis, klik teks link, tulis surat, pada kotak teks to tuliskan alamat untuk berhenti menjadi anggota dari milis, kosongkan subjek dan isi surat, klik tombol cancel