2 Prosodias rítmicas. Crea otras onomatopeyas copiando los mismos ostinatos.

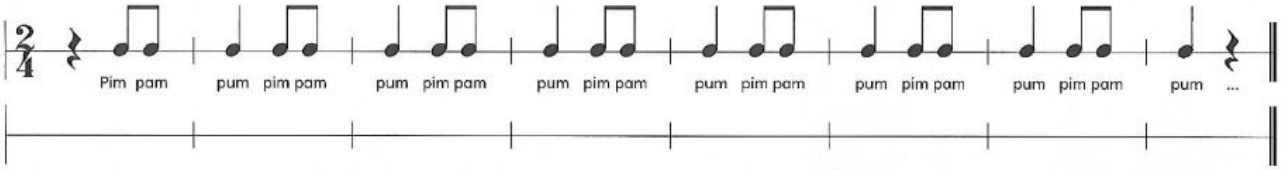

3 Define y dibuja los siguientes conceptos.

- Signos de prolongación: _____
- Ligadura: _____ _____
- Calderón: _____ _____
- Puntillo: _____ _____
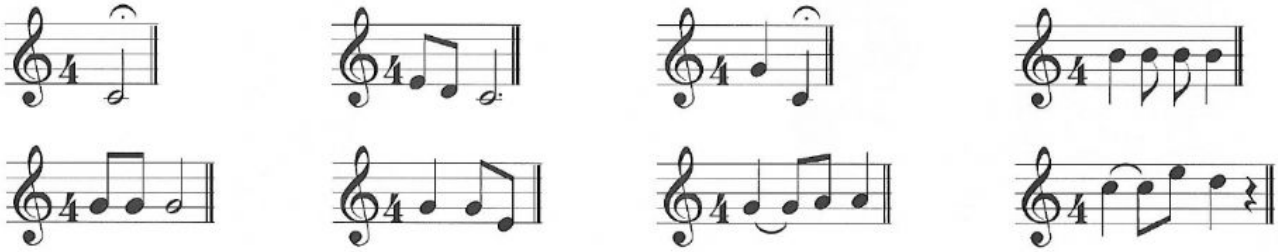
4 Rodea de azul los compases con puntillo, de rojo los que tengan ligadura y de verde los que lleven calderón. Identifica si son compases de $\frac{2}{4}$, $\frac{3}{4}$ o $\frac{4}{4}$.